

5º PAVTO.
C.PN. FASE II

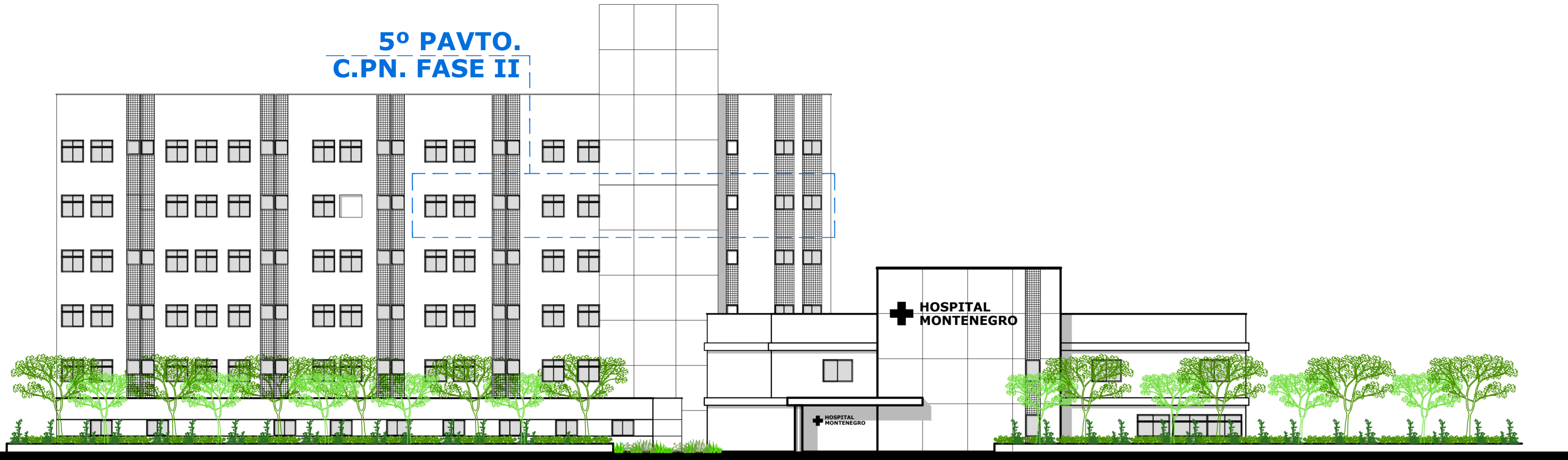

FACHADA POSTERIOR
HOSPITAL MONTENEGRO - CPN+CO - 5º PAVTO
1/200

5º PAVTO.
C.PN. FASE II

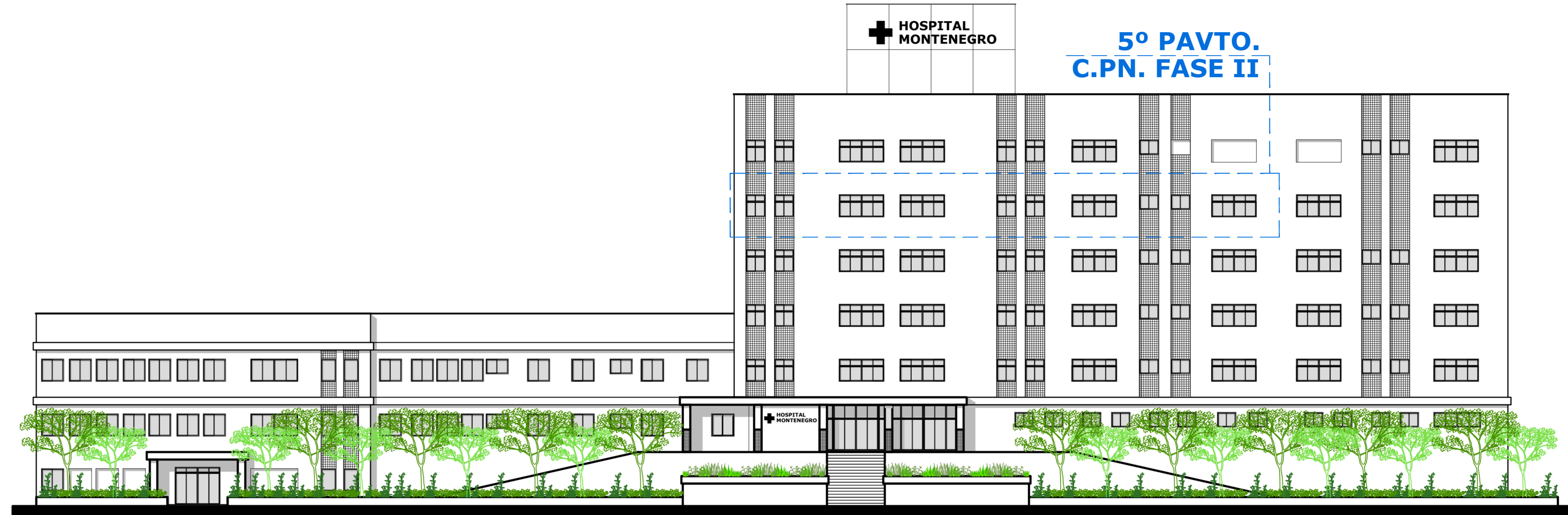

FACHADA PRINCIPAL
HOSPITAL MONTENEGRO - CPN+CO - 5º PAVTO
1/200

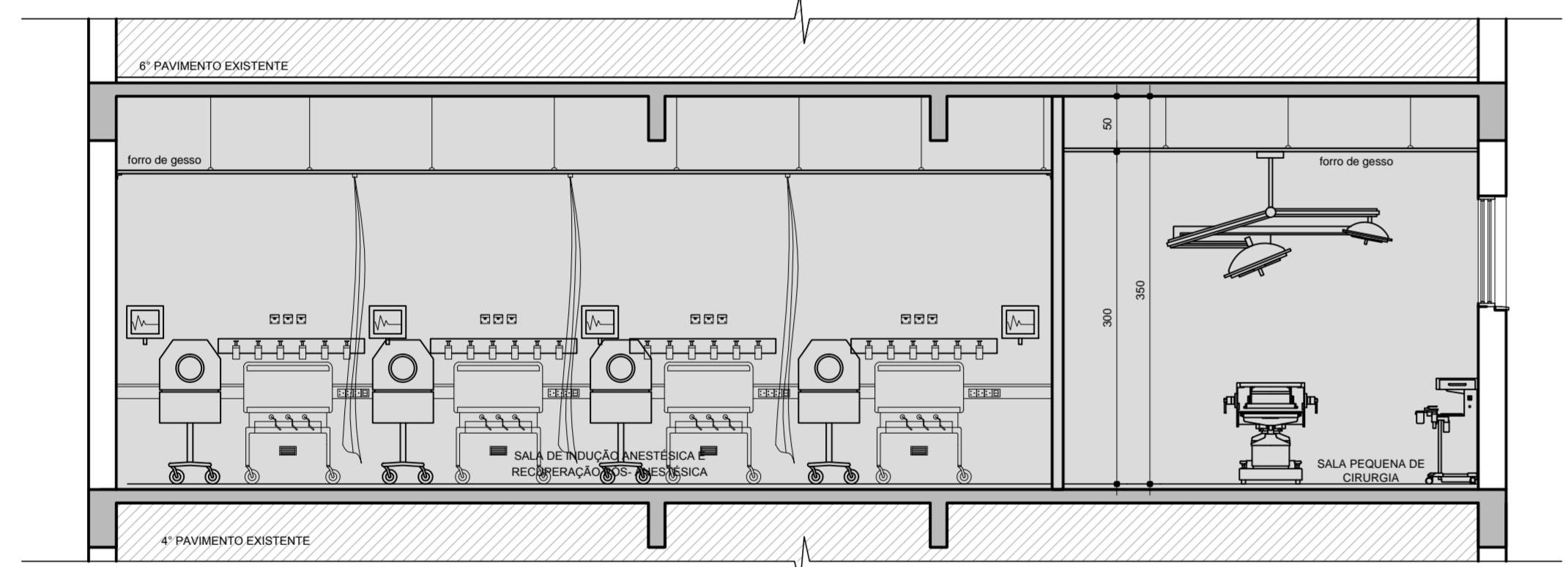

CORTE B'B
HOSPITAL MONTENEGRO - CPN+CO - 5º PAVTO
1/50

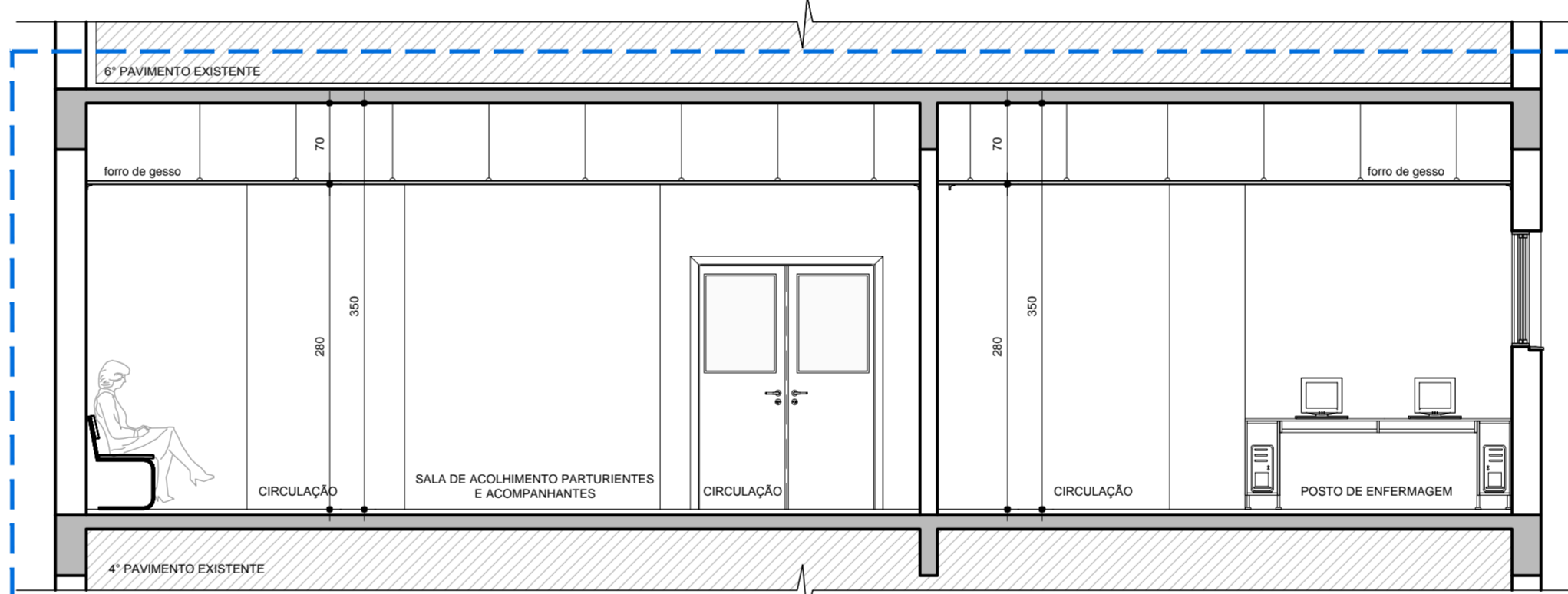

CORTE C'C
HOSPITAL MONTENEGRO - CPN+CO - 5º PAVTO
1/50

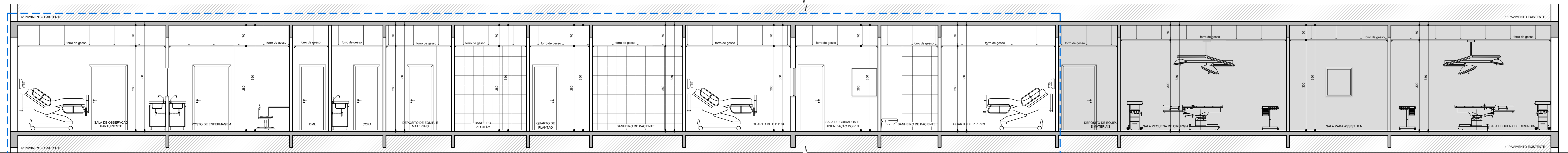

CORTE A'A
HOSPITAL MONTENEGRO - CPN+CO - 5º PAVTO
1/50

FASE II

FASE II

LISTA DE MODIFICAÇÕES DE PROJETO	DATA	SETOR	RESP.
- EMISSÃO INICIAL ARG. EXECUTIVO FASE I - CENTRO OBSTÉTRICO	18/02/2019	GERAL	MRR

OBSERVAÇÕES:
- NÃO TIRAR MEDIDAS POR ESCALA - CONFIRMAR MEDIDAS NO LOCAL
- QUALQUER ALTERAÇÃO DE PROJETO, ACAB. ETC. DEVE SER COMUNICADO E APROVADO PELA EQUIPE DE PROJETO.

BADERMANN
arquitetos associados

PROPRIETÁRIO: Hospital Montenegro
Projeto Arquitetônico Executivo - Centro Parto Normal e Centro Obstétrico

RESPONSÁVEL TÉCNICO: Arqº Marcos R. Barbedo - CAU A 45254-8

ASSUNTO: Centro de Parto Normal e Centro Obstétrico - FASE II
Cortes AA' / BB' / CC' e Fachadas

LOCALIZAÇÃO: Rua Assis Brasil, 1621
Montenegro - RS

COLABORADORES: Arqº Jonas Badermann de Lemos - CAU A 13790-1
Arqº Paula Mesquita Zampiva - CAU A 60478-0
Arqº Gabriela Flores - CAU A 45026-0

ÁREA: 341,93 m²
DESENHO: WCB
DATA INÍCIO: 30/10/2017
DATA REVISÃO: 18/02/2019
REVISÃO: R01
ESCALA: 1/50
PRONCHAS: ARQ 03/08

ARQUITECTURA PRIVILEGIADA * DIREITOS AUTORAIS RESERVADOS CONFORME LEI S. 19486.