

FACHADA POSTERIOR
HOSPITAL MONTENEGRO - CPN+CO - 5º PAVTO
1/200

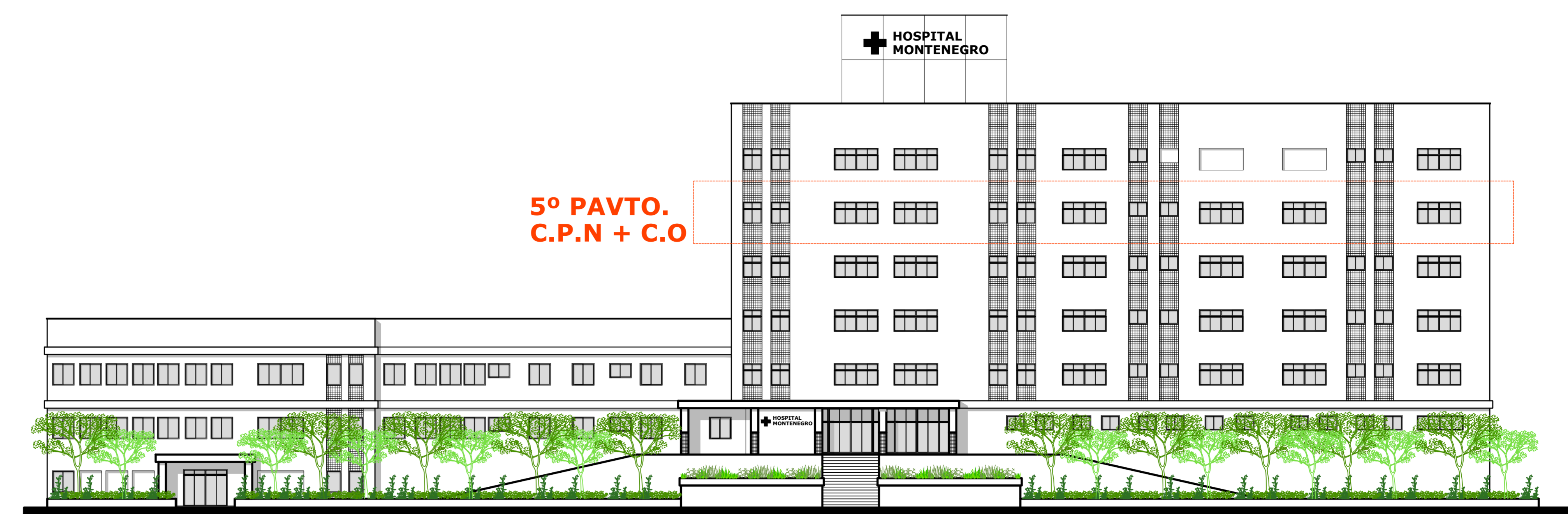

FACHADA PRINCIPAL
HOSPITAL MONTENEGRO - CPN+CO - 5º PAVTO
1/200

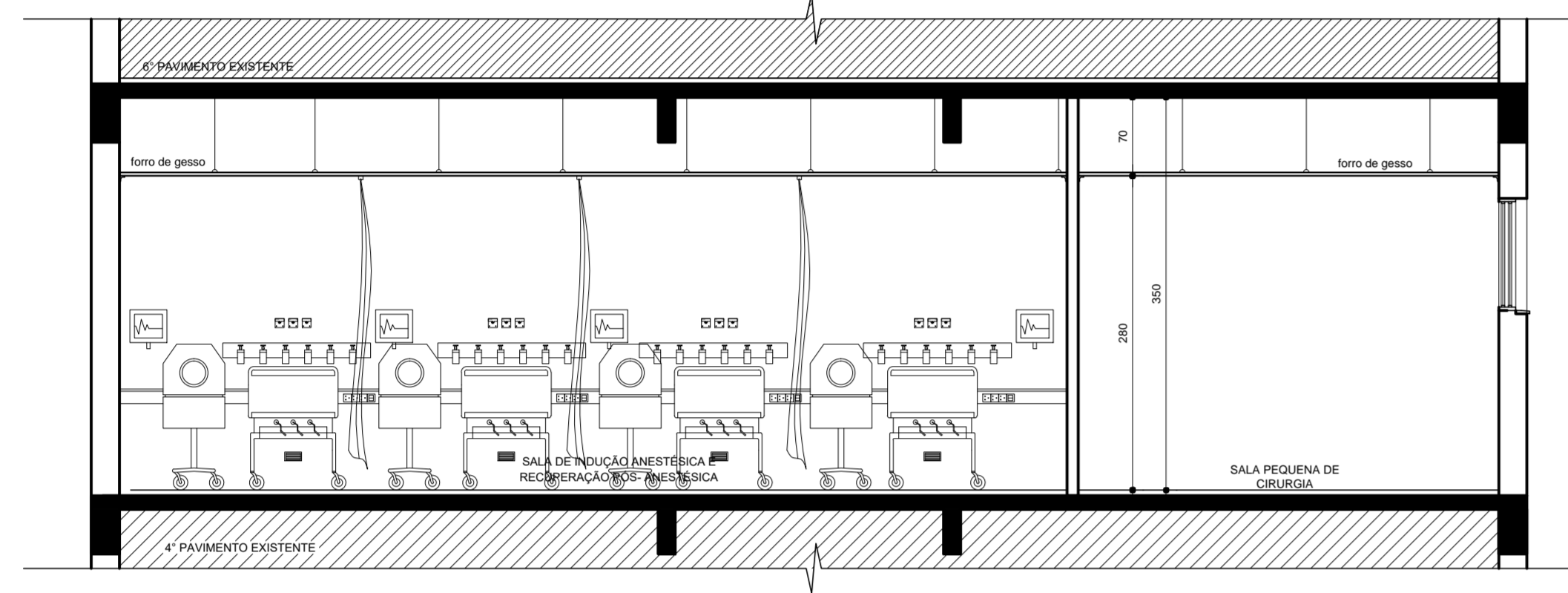

CORTE B'B
HOSPITAL MONTENEGRO - CPN+CO - 5º PAVTO
1/50

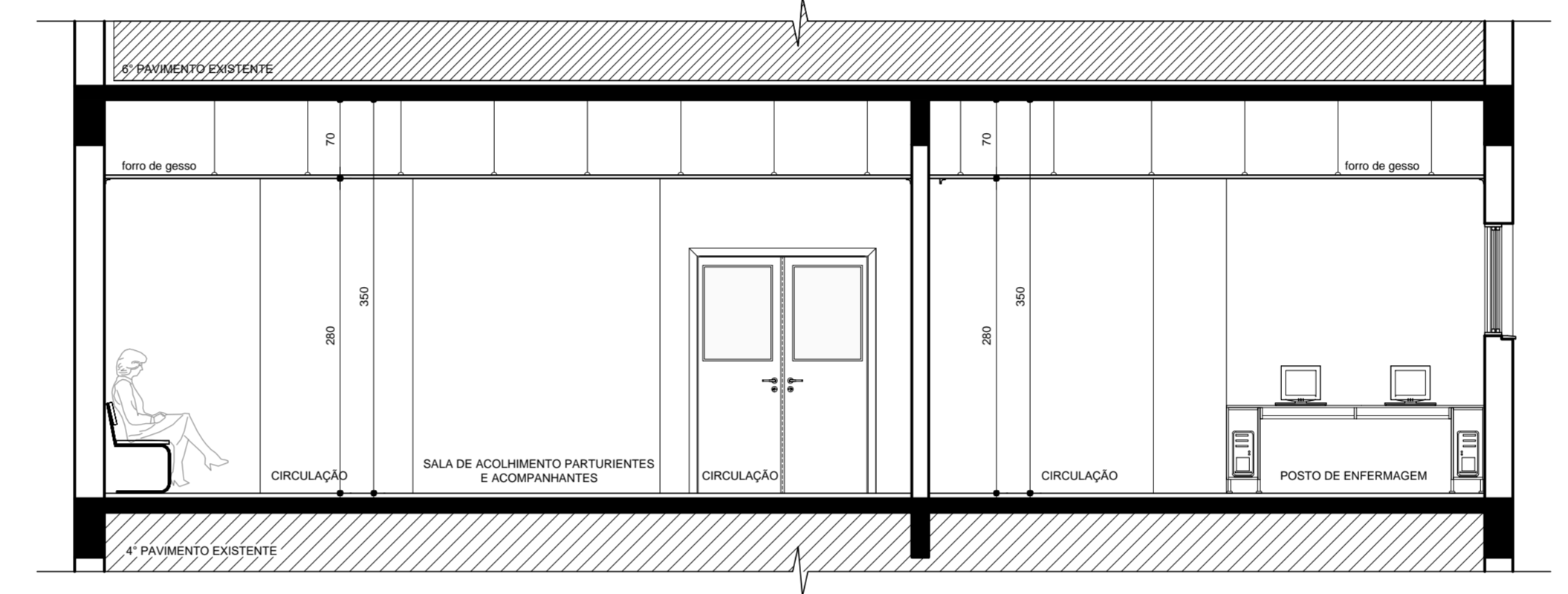

CORTE C'C
HOSPITAL MONTENEGRO - CPN+CO - 5º PAVTO
1/50

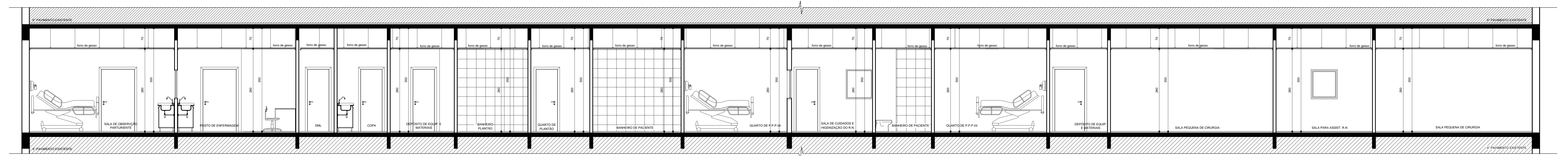

CORTE A'A
HOSPITAL MONTENEGRO - CPN+CO - 5º PAVTO
1/50

- LEGENDA DE MATERIAIS:**
- PISOS**
- PI-1 - Piso vinílico homogêneo em marfim com emendas soldadas esp. 20m.
 - PI-2 - Piso porcelanato 60x60cm retificado, acab. natural. Rejunte flexível acrílico.
- PARQUES**
- PA-1 - Pintura acrílica acetinada, sobre fundo preparador e massa P.V.A.
 - PA-2 - Cerâmica nas dimensões 30x40cm retificado, branco acetinado. Rejunte flexível base acrílica.
 - PA-3 - Pintura epóxi base d'água. Nas áreas críticas.
- FORRO**
- FO-1 - Forro moldado de gesso acartonado com acabamento pintura acrílica acetinada na cor Branco, **sem negrito**.
 - FO-2 - Tábua em gesso acartonado com moldura simples em gesso no perímetro externo (paredes), sem negrito. Acabamento em pintura acrílica acetinada na cor Branco. Placas centrais em gesso acartonado com investimento em filme PVC na cor Branco. Dimensão 125x62,5cm.
- FORRO**
- RO-1 - Rodapé vinílico composto pelo próprio piso quando a RCP. D = 10cm.
- LEGENDA DE INSTALAÇÕES:**
- BATERIA**
- EXAUSTÃO MECÂNICA (sem projeto climatização / renov.)
 - AMBIENTE CLIMATIZADO (sem projeto climatização / renov.)
 - INSULAMENTO AR EXTERIOR (sem projeto climatização / renov.)
 - INSTALAÇÃO ELÉTRICA DE EMERGÊNCIA
 - INSTALAÇÃO ELÉTRICA DIFERENCIADA
 - VÁCUO CLÍNICO
 - OXIGÊNIO MÉDICO
 - AR COMPRIMIDO
 - VÁCUO CLÍNICO
 - ÁGUA QUENTE
 - ÁGUA FRIA
- BATERIA DE LETO 01**
- BATERIA
 - SALA DE OBSERVAÇÃO E RECUPERAÇÃO
- BATERIA DE LETO 02**
- BATERIA
 - QUARTO DE P.P.P.
 - SALA DE CIRURGIA

Área de reforma CPN = 341,93m²
Área de reforma CO = 275,93m²
ÁREA TOTAL = 617,86 m²

OBSERVAÇÕES:

- NÃO TRAZER MEDIDAS POR ESCALA: CONFIRMAR MEDIDAS NO LOCAL.
- QUALQUER ALTERAÇÃO DE PROJETO, ACAB., ETC. DEVE SER COMUNICADA E APROVADA PELA EQUIPE DE PROJETO.

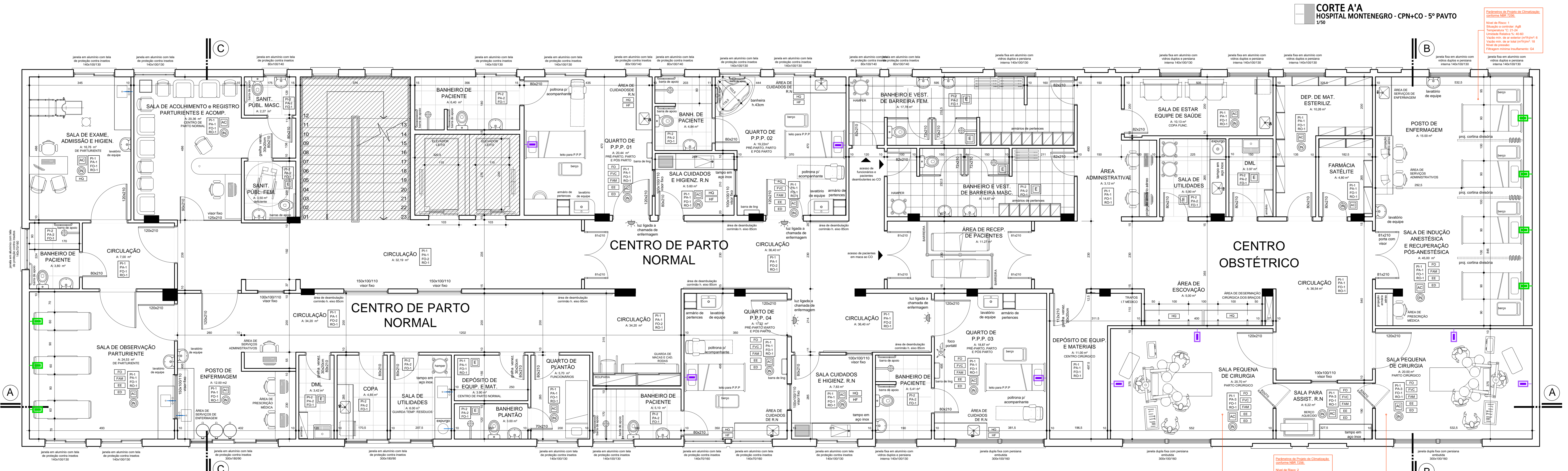

PLANTA BAIXA
HOSPITAL MONTENEGRO - CPN+CO - 5º PAVTO
1/50

BADERMANN
arquitetos associados

Hospital Montenegro
Projeto Arquitetônico Básico - Centro Parto Normal e Centro Obstétrico

PROPRIETÁRIO: HOSPITAL MONTENEGRO

RESPONSÁVEL TÉCNICO: *Marcelo P. Barroso*

ASSISTENTE: Centro de Parto Normal e Centro Obstétrico

PLANTA BAIXA DE LAYOUT E CORTES AA' / BB' / CC'

ARQ 02/02

ÁREA: 617,86 m²
PROJETO: PNZ
DATA PROJETO: 30/05/2017
DATA REVISÃO: 16/02/2018

LOCALIZAÇÃO: Rua Assis Brasil, 501 - Montenegro, RS

COLABORADORES:
Arq. Carlos Badurini de Lima - CAU A 13965-1
Arq. Paulo Mesquita Zampieri - CAU A 60474-0
Arq. Gabriela Fritze - CAU A 45206-0

REVISÃO: R02
ESCALA: 1/50

FRANQUÍIA: ARQ 02/02

ARQUITECTURA PRIVILEGIADA * DIREITOS AUTORAIS RESERVADOS CONFORME LEI 5.148/66