

**HOSPITAL MONTENEGRO**  
**REFORMA DO CENTRO DO HOSPITAL MOTENEGRO CPN**

**MEMORIAL DE CÁLCULO DE QUANTITATIVO**

**REFORMA DO CENTRO DE PARTO NORMAL**  
**DO HOSPITAL MONTENEGRO**

## EQUIPAMENTOS SANITÁRIOS

COD.	TIPO	DESCRIÇÃO	UNITÁRIO		REPETIÇÕES		TOTAL	
			Quant.	Unid.	Quant.	Unid.	Quant.	Unid.
1	SALA DE INDUÇÃO ANESTÉSICA	1	LAVATÓRIO COM COLUNA SUSPensa NA COR BRANCO. REF: CELITE LINHA AZALEA COM COLUNA SUSPensa COD: 91038	1,00	UN	3	3,00	UN
		2	TORNEIRA BICA ALTA COM FECHAMENTO AUTOMÁTICO, EM FERRO E CROMADO. REF: MEBER MEBERMATIC 10080C	1,00	UN	3	3,00	UN
		3	TOALHEIRO LINHA PREMISSE COMPACTA MULTIPLA NA COR BRANCA	1,00	UN	3	3,00	UN
		4	DISPENSER PARA SABONETE LÍQUIDO REF: PREMISSE LINHA COMPACTA 400ML NA COR BRANCO	1,00	UN	3	3,00	UN
		5	CERÂMICA NAS DIMENSÕES 10X10CM, COM REJUNTE FLEXÍVEL REF: ELIANE SQUARE DUO AMAZONIA BR MESCH ( LAVATÓRIO DE EQUIPE)	1,00	M2	3	3,00	M2
2	PÓSTO DE ENFERMAGEM	6	TAMPO EM AÇO INÓX ALT: 90CM, RODATAMPO ALT 10CM REBAIXADA- DIM: 200X55CM	1,00	UN	6	6,00	UN
		7	CUBA INÓX DE EMBUTIR SIMPLES 40X34X18CM BRAVOINOX	1,00	UN	6	6,00	UN
		8	TORNEIRA MISTURADOR BICA ALTA DE MESA, EM FERRO E CROMADO. REF: MEBER MINIMAL ADVANCE COD: 2877 C 78 BA	1,00	UN	6	6,00	UN
		9	TOALHEIRO LINHA PREMISSE COMPACTA MULTIPLA NA COR BRANCA	1,00	UN	6	6,00	UN
		10	DISPENSER PARA SABONETE LÍQUIDO REF: PREMISSE LINHA COMPACTA 400ML NA COR BRANCO	1,00	UN	6	6,00	UN
3	SALA DE ESTAR EQUIPE DE SAÚDE	11	LAVATÓRIO COM COLUNA SUSPensa NA COR BRANCO. REF: CELITE LINHA AZALEA COM COLUNA SUSPensa COD: 91038	1,00	UN	1	1,00	UN
		12	TORNEIRA BICA ALTA DE MESA COM FECHAMENTO MANUAL EM FERRO E CROMADO REF: MEBER LINHA PRÁTICA 1190 C43	1,00	UN	1	1,00	UN
		13	TOALHEIRO LINHA PREMISSE COMPACTA MULTIPLA NA COR BRANCA	1,00	UN	1	1,00	UN
		14	DISPENSER PARA SABONETE LÍQUIDO REF: PREMISSE LINHA COMPACTA 400ML NA COR BRANCO	1,00	UN	1	1,00	UN
		15	BACIA SANITÁRIA COM CAIXA ACOPLADA ESPECÍFICA PARA PCR, NA COR BRANCO. REF: CELITE LINHA ACESSO CONF. COD: 31360	1,00	UN	1	1,00	UN
4	BANHO E VESTIÁRIO DE BARREIRA MASC.	16	ASSENTO SANITÁRIO PARA BACIA SANITÁRIA REF: DECOR LINHA CELITE ACESSO CONFORT	1,00	UN	1	1,00	UN
		17	LAVATÓRIO COM COLUNA SUSPensa NA COR BRANCO. REF: CELITE LINHA AZALEA COM COLUNA SUSPensa COD: 91038	1,00	UN	6	6,00	UN
		18	TORNEIRA BICA ALTA DE MESA COM FECHAMENTO MANUAL EM FERRO E CROMADO REF: MEBER LINHA PRÁTICA 1190 C43	1,00	UN	6	6,00	UN
		19	TOALHEIRO LINHA PREMISSE COMPACTA MULTIPLA NA COR BRANCA	1,00	UN	6	6,00	UN
		20	DISPENSER PARA SABONETE LÍQUIDO REF: PREMISSE LINHA COMPACTA 400ML NA COR BRANCO	1,00	UN	6	6,00	UN
5	BANHO E VESTIÁRIO DE BARREIRA FEM.	21	BACIA SANITÁRIA COM CAIXA ACOPLADA NA COR BRANCO REF: CELITE LINHA AZALEA COD: 91351	1,00	UN	6	6,00	UN
		22	ASSENTO SANITÁRIO PARA BACIA SANITÁRIA REF: DECOR LINHA CELITE ACESSO CONFORT	1,00	UN	6	6,00	UN
		23	BARRA HORIZONTAL DE APOIO COMP: 80CM	1,00	UN	6	6,00	UN
		24	DUCHA HIGIÊNICA REF: MEBER LINHA PRÁTICA 1850 C43	1,00	UN	6	6,00	UN
		25	CHUVEIRO ELÉTRONICO 220V E POTÊNCIA 6000W REF: LORENZETTI ELÉTRICO LINHA ADVANCED FLEX, 4 TEMPERATURAS	1,00	UN	6	6,00	UN
6	SALA DE UTILIDADES	26	BARRA DE APOIO BARRA VERTICAL COMPR. 45CM	2,00	UN	6	12,00	UN
		27	BARRA DE APOIO EM L DE 70CM. REF: CELITE	1,00	UN	6	6,00	UN
		28	TAMPO EM AÇO INÓX ALTURA: 90CM 125X55CM, RODATAMPO ALT 10CM E BORDA REBAIX. ESTRUTURA DE AÇO INÓX.	1,00	UN	1	1,00	UN
		29	CUBA INÓX DE EMBUTIR SIMPLES 40X34X18CM BRAVOINOX	1,00	UN	1	1,00	UN
		30	TORNEIRA CELITE LINHA ONE DE PAREDE BICA MÓVEL E AREJADOR. COD: 85008CKCR3	1,00	UN	1	1,00	UN
7	QUARTO DE P.P.P. 01	31	TAMPO ALT: 75CM: 70X55CM, RODAMPO ALT 25CM E BORDA REBAIX.	1,00	UN	1	1,00	UN
		32	EXPURGO HOSPITALAR ADAPTÁVEL A VÁLVULA HYDRA DIM: 700X560X300MM (LXPXA) DIAMETRO: 320MM/SAÍDA: 100MM- PADRÃO BRAVOINOX	1,00	UN	1	1,00	UN
		33	DUCHA HIGIÊNICA: CELITE, LINHA ONE COD: 85003CKCR3 ALT: 140CM	1,00	UN	1	1,00	UN
		34	TOALHEIRO LINHA PREMISSE COMPACTA MULTIPLA NA COR BRANCA	1,00	UN	1	1,00	UN
		35	DISPENSER PARA SABONETE LÍQUIDO REF: PREMISSE LINHA COMPACTA 400ML NA COR BRANCO	1,00	UN	1	1,00	UN
8	QUARTO DE P.P.P.04	36	DISPENSER DE ALCOOL GEL PREMISSE LINHA COMPACTA 400ML NA COR BRANCO	1,00	UN	1	1,00	UN
		37	TANQUE CELITE 30L COM COLUNA	1,00	UN	1	1,00	UN
		38	TORNEIRA BICA ALTA DE PAREDE COM FECHAMENTO MANUAL EM FERRO E CROMADO. REF: MEBER LINHA PRÁTICA 1169 C43 BA	1,00	UN	1	1,00	UN
		39	TOALHEIRO LINEAR LINHA MEBER DOMUS	1,00	UN	1	1,00	UN
		40	CABIDES REF: LINHA MEBER DOMUS	1,00	UN	1	1,00	UN
9	QUARTO DE P.P.P.03	41	TAMPOS EM AÇO INÓX ALT: 90CM, RODATAMPO ALT 10CM REBAIXADA- DIM: 180X55CM	2,00	UN	2	4,00	UN
		42	CUBA BANHO BEBE INÓX 65X40X23 BRAVOINOX	1,00	UN	2	2,00	UN
		43	TORNEIRA MONOCOMANDO COM FLEXÍVEL E DUCHA TIPO TELEFONE DE MESA REF: LORENZETTI ALLURE COD: 2267 C71	1,00	UN	2	2,00	UN
		44	TOALHEIRO LINHA PREMISSE COMPACTA MULTIPLA NA COR BRANCA	1,00	UN	2	2,00	UN
		45	DISPENSER PARA SABONETE LÍQUIDO REF: PREMISSE LINHA COMPACTA 400ML NA COR BRANCO	1,00	UN	2	2,00	UN
10	SANITÁRIO PÚBL. FEMININO	46	DISPENSER PARA SABONETE LÍQUIDO REF: PREMISSE LINHA COMPACTA 400ML NA COR BRANCO	1,00	UN	1	1,00	UN
		47	LAVATÓRIO COM COLUNA SUSPensa NA COR BRANCO. REF: CELITE LINHA AZALEA COM COLUNA SUSPensa COD: 91038	1,00	UN	1	1,00	UN
		48	TORNEIRA BICA ALTA DE MESA COM FECHAMENTO MANUAL EM FERRO E CROMADO REF: MEBER LINHA PRÁTICA 1190 C43	1,00	UN	1	1,00	UN
		49	BARRA DE APOIO BARRA VERTICAL COMPR. 45CM	1,00	UN	1	1,00	UN
		50	TOALHEIRO LINHA PREMISSE COMPACTA MULTIPLA NA COR BRANCA	1,00	UN	1	1,00	UN
11	QUARTO DE P.P.P. 03	51	DISPENSER PARA SABONETE LÍQUIDO REF: PREMISSE LINHA COMPACTA 400ML NA COR BRANCO	1,00	UN	1	1,00	UN
		52	BACIA SANITÁRIA COM CAIXA ACOPLADA ESPECÍFICA PARA PCR, NA COR BRANCO. REF: CELITE LINHA ACESSO CONF. COD: 31360	1,00	UN	1	1,00	UN
		53	ASSENTO SANITÁRIO PARA BACIA SANITÁRIA REF: DECOR LINHA CELITE ACESSO CONFORT	1,00	UN	1	1,00	UN
		54	BARRA HORIZONTAL DE APOIO COMP: 80CM	2,00	UN	1	2,00	UN
		55	TAMPO EM MDF ESP: 25MM CHAPA EM MELAMINA NA COR BRANCO DIM: 146X55	1,00	M2	2	2,00	M2
12	QUARTO DE P.P.P. 03	56	LAVATÓRIO SUSPENSO ECO 12,5X40X29CM BRANCO CELITE	1,00	UN	2	2,00	UN
		57	SIFÃO CROMADO COM COMPRIMENTO DE LIGAÇÃO PAREDE AJUSTADO	1,00	UN	2	2,00	UN
		58	TORNEIRA BICA ALTA DE MESA COM FECHAMENTO MANUAL EM FERRO E CROMADO REF: MEBER LINHA PRÁTICA 1190 C43	1,00	UN	2	2,00	UN
		59	TOALHEIRO LINHA PREMISSE COMPACTA MULTIPLA NA COR BRANCA	1,00	UN	2	2,00	UN
		60	DISPENSER PARA SABONETE LÍQUIDO REF: PREMISSE LINHA COMPACTA 400ML NA COR BRANCO	1,00	UN	2	2,00	UN
61	TAMPO EM INOX DIM: 178X57	1,00	M2	2	2,00	M2		

172,00

ASSENTO SANITÁRIO PARA BACIA SANITÁRIA REF: DECOR LINHA CELITE ACESSO CONFORT	8,00	UN
BACIA SANITÁRIA COM CAIXA ACOPLADA ESPECÍFICA PARA PCR, NA COR BRANCO. REF: CELITE LINHA ACESSO CONF. COD: 31360	2,00	UN
BACIA SANITÁRIA COM CAIXA ACOPLADA NA COR BRANCO REF: CELITE LINHA AZALEA COD: 91351	6,00	UN
BARRA DE APOIO BARRA VERTICAL COMPR. 45CM	13,00	UN
BARRA DE APOIO EM L DE 70CM. REF: CELITE	6,00	UN
BARRA HORIZONTAL DE APOIO COMP: 80CM	8,00	UN
CABIDES REF: LINHA MEBER DOMUS	1,00	UN
CERÂMICA NAS DIMENSÕES 10X10CM, COM REJUNTE FLEXÍVEL REF: ELIANE SQUARE DUO AMAZONIA BR MESCH ( LAVATÓRIO DE EQUIPE)	6,93	M2
CHUVEIRO ELÉTRONICO 220V E POTÊNCIA 6000W REF: LORENZETTI ELÉTRICO LINHA ADVANCED FLEX, 4 TEMPERATURAS	6,00	UN
CUBA BANHO BEBE INÓX 65X40X23 BRAVOINOX	2,00	UN
CUBA INÓX DE EMBUTIR SIMPLES 40X34X18CM BRAVOINOX	7,00	UN
DISPENSER DE ALCOOL GEL PREMISSE LINHA COMPACTA 400ML NA COR BRANCO	1,00	UN
DISPENSER PARA SABONETE LÍQUIDO REF: PREMISSE LINHA COMPACTA 400ML NA COR BRANCO	23,00	UN
DUCHA HIGIÊNICA REF: MEBER LINHA PRÁTICA 1850 C43	6,00	UN
DUCHA HIGIÊNICA: CELITE, LINHA ONE COD: 85003CKCR3 ALT: 140CM	1,00	UN
EXPURGO HOSPITALAR ADAPTÁVEL A VÁLVULA HYDRA DIM: 700X560X300MM (LXPXA) DIAMETRO: 320MM/SAÍDA: 100MM- PADRÃO BRAVOINOX	1,00	UN
LAVATÓRIO COM COLUNA SUSPensa NA COR BRANCO. REF: CELITE LINHA AZALEA COM COLUNA SUSPensa COD: 91038	11,00	UN
LAVATÓRIO SUSPENSO ECO 12,5X40X29CM BRANCO CELITE	2,00	UN
SIFÃO CROMADO COM COMPRIMENTO DE LIGAÇÃO PAREDE AJUSTADO	2,00	UN
TAMPO ALT: 75CM: 70X55CM, RODAMPO ALT 25CM E BORDA REBAIX.	0,39	M2
TAMPO EM AÇO INÓX ALTURA: 90CM 125X55CM, RODATAMPO ALT 10CM E BORDA REBAIX. ESTRUTURA DE AÇO INÓX.	0,69	M2
TAMPO EM AÇO INÓX ALT: 90CM, RODATAMPO ALT 10CM REBAIXADA- DIM: 200X55CM	1,10	M2
TAMPO EM INOX DIM: 178X57	1,01	M2
TAMPO EM MDF ESP: 25MM CHAPA EM MELAMINA NA COR BRANCO DIM: 146X55	0,80	M2
TAMPOS EM AÇO INÓX ALT: 90CM, RODATAMPO ALT 10CM REBAIXADA- DIM: 180X55CM	0,99	M2
TANQUE CELITE 30L COM COLUNA	1,00	UN
TOALHEIRO LINEAR LINHA MEBER DOMUS	1,00	UN
TOALHEIRO LINHA PREMISSE COMPACTA MULTIPLA NA COR BRANCA	22,00	UN
TORNEIRA BICA ALTA COM FECHAMENTO AUTOMÁTICO, EM FERRO E CROMADO. REF: MEBER MEBERMATIC 10080C	3,00	UN
TORNEIRA BICA ALTA DE MESA COM FECHAMENTO MANUAL EM FERRO E CROMADO REF: MEBER LINHA PRÁTICA 1190 C43	10,00	UN
TORNEIRA BICA ALTA DE PAREDE COM FECHAMENTO MANUAL EM FERRO E CROMADO. REF: MEBER LINHA PRÁTICA 1169 C43 BA	1,00	UN
TORNEIRA CELITE LINHA ONE DE PAREDE BICA MÓVEL E AREJADOR. COD: 85008CKCR3	1,00	UN
TORNEIRA MISTURADOR BICA ALTA DE MESA, EM FERRO E CROMADO. REF: MEBER MINIMAL ADVANCE COD: 2877 C 78 BA	6,00	UN
TORNEIRA MONOCOMANDO COM FLEXÍVEL E DUCHA TIPO TELEFONE DE MESA REF: LORENZETTI ALLURE COD: 2267 C71	2,00	UN

164,91

## ESQUADRIAS E CORRELACIONADOS

Esquadria	Descrição	L (M)	H (M)	A (M²)	QUANT.	TOTAL (M2)	VIDROS TRANSLUCIDO 5MM	VIDROS TRANSLUCIDO 6MM	CAB. PINT. PU (POLIURETÂNICA) ACETINADA NA COR BRANCA 3xLiso 5xVeneziana	FECHADURA LA FONTE CONJ: 236 ACAB. CROMADO BRILHANTE [UN]	BARRA DE APOIO L=40CM [UN]	PEITORIL [M]
PM01	PM01 - PORTA DE ABRIR COM 1 FOLHA EM MDF ACAB. PINT. PU (POLIURETÂNICA) ACETINADA NA COR BRANCA. FECHADURA LA FONTE CONJ: 236 ACAB. CROMADO BRILHANTE FECHOS E DOBRADIÇAS COM O MESMO ACABAMENTO DA FECHADURA. 0,72X2,11M.	0,72	2,11	1,52	1	1,52			4,56	incluso		
PV01	PV01 - PORTA ABRIR EM VIDRO TEMPERADO 8MM COM 1 FOLHA. PUXADOR DUPLO BARRA 800MM EM INOX ESCOVADO. 2,15X2,10M.	2,15	2,10	4,52	1	4,52						
PM02	PM02 - PORTA DE ABRIR COM 1 FOLHA EM MDF ACAB. PINT. PU (POLIURETÂNICA) ACETINADA NA COR BRANCA. MARCOS E GUARNIÇÕES EM MADEIRA PADRÃO DE LEI E ACAB. PINT. PU (POLIURETÂNICA) ACETINADA NA COR BRANCA. FECHOS E DOBRADIÇAS COM O MESMO ACABAMENTO DA FECHADURA. 0,82X2,11M	0,82	2,11	1,73	12	20,76			62,29	incluso		
PM02B	PM02B - PORTA DE ABRIR COM FOLHA EM MDF ACAB. PINT. PU (POLIURETÂNICA) ACETINADA NA COR BRANCA. MARCOS E GUARNIÇÕES EM MADEIRA PADRÃO DE LEI E ACAB. PU (POLIURETÂNICA) ACETINADA NA COR BRANCA. FECHOS E DOBRADIÇAS COM O MESMO ACABAMENTO DA FECHADURA. COM VENEZIANA DE VENTILAÇÃO 0,30X0,20M. 0,82X2,11M	0,88	2,15	1,89	2	3,78			11,35	incluso		
PM02A	PM02 - PORTA DE ABRIR COM 1 FOLHA EM MDF ACAB. PINT. PU (POLIURETÂNICA) ACETINADA NA COR BRANCA. MARCOS E GUARNIÇÕES EM MADEIRA PADRÃO DE LEI E ACAB. PINT. PU (POLIURETÂNICA) ACETINADA NA COR BRANCA. FECHOS E DOBRADIÇAS COM O MESMO ACABAMENTO DA FECHADURA. 0,82X2,11M	0,82	2,11	1,73	1	1,73			5,19	incluso	1,00	
PM03	PM03 - PORTA DE ABRIR COM 1 FOLHA EM MDF ACAB. PINT. PU (POLIURETÂNICA) ACETINADA NA COR BRANCA. MARCOS E GUARNIÇÕES EM MADEIRA PADRÃO DE LEI E ACAB. PINT. PU (POLIURETÂNICA) ACETINADA NA COR BRANCA. FECHOS E DOBRADIÇAS COM O MESMO ACABAMENTO DA FECHADURA. 1,28X2,11M	1,28	2,11	2,70	8	21,61			64,82	incluso		
PM04	PM04 - PORTA DE ABRIR COM 2 FOLHAS EM MDF ACAB. PINT. PU (POLIURETÂNICA) ACETINADA NA COR BRANCA. VISOR EM VIDRO TRANSLUCIDO 5MM . MARCOS E GUARNIÇÕES EM MADEIRA PADRÃO DE LEI E ACAB. PINT. PU (POLIURETÂNICA) ACETINADA NA COR BRANCA. FECHOS E DOBRADIÇAS COM O MESMO ACABAMENTO DA FECHADURA. 1,62X2,11M	1,62	2,11	3,42	1	3,42	INCLUSO		10,25	incluso		
VI01	VI01 - VISOR FIXO EM ALUMÍNIO E PINTURA ELETROSTÁTICA NA COR BRANCO. ESQUADRIA EM MÓDULO FIXO COM FIXOS TRANSPARENTES 6MM. CONJUNTO PERFIS ALUMÍNIO ALCOA LINHA SUPREMA. 1,00X1,00M	1,00	1,00	1,00	5	5,00		INCLUSO				
VI02	VI12- VISOR FIXO EM ALUMÍNIO E PINTURA ELETROSTÁTICA NA COR BRANCO. ESQUADRIA EM MÓDULO FIXO COM FIXOS TRANSPARENTES 6MM. CONJUNTO PERFIS ALUMÍNIO ALCOA LINHA SUPREMA. 1,50X1,00M	1,50	1,00	1,50	5	7,50		INCLUSO				
JA01	JA01 - MANUTENÇÃO EM JANELA EXISTENTE. MANUTENÇÃO NO TRILHO DE CORRER, TROCA DA TRAMELA (FECHADURA), MANUTENÇÃO E LIMPEZA NA PERSIANA. 1,40X1,00M	1,40	1,00	1,40	6	8,40						
JA01	JA01 - QUADRO EXTERNO COM UMA FOLHA FIXA EM TELA MILIMÉTRICA. 1,40X1,00M	1,40	1,00	1,40	6	8,40						
JA02	JA02 - MANUTENÇÃO EM JANELA EXISTENTE. MANUTENÇÃO NO TRILHO DE CORRER, TROCA DA TRAMELA (FECHADURA), MANUTENÇÃO E LIMPEZA NA PERSIANA. 3,00X1,80M	3,00	1,80	5,40	4	21,60						
JA02	JA02 - QUADRO EXTERNO COM UMA FOLHA FIXA EM TELA MILIMÉTRICA. 3,00X1,80M	3,00	1,80	5,40	4	21,60						
JA03	JA03 - MANUTENÇÃO EM JANELA EXISTENTE. MANUTENÇÃO NO TRILHO DE CORRER, TROCA DA TRAMELA (FECHADURA), MANUTENÇÃO E LIMPEZA NA PERSIANA. 1,40X1,80M	1,40	1,80	2,52	3	7,56						
JA03	JA03 - QUADRO EXTERNO COM UMA FOLHA FIXA EM TELA MILIMÉTRICA. 1,40X1,80M	1,40	1,80	2,52	3	7,56						
JA05	JA05 - JANELA EM ALUMÍNIO EM DOIS MÓDULOS DE CORRER. CONJUNTO EM PERFIS ALUMÍNIO E PERFIS MONTANTES CONFORME PADRÃO EXISTENTE ACABAMENTO PINTURA ELETROSTÁTICA NA COR CONFORME PADRÃO EXISTENTE. VIDROS TRANSLUCIDOS 5MM - 1,40X1,10M	1,40	1,10	1,54	3	4,62						4,20
JA06	JA06 - JANELA EM ALUMÍNIO EM DOIS MÓDULOS COM MOVIMENTO BASCULANTE. CONJUNTO EM PERFIS ALUMÍNIO E PERFIS MONTANTES CONFORME PADRÃO EXISTENTE. ACABAMENTO PINTURA ELETROSTÁTICA NA COR CONFORME PADRÃO EXISTENTE. VIDROS TRANSLUCIDOS 5MM. 0,90X0,85M	0,90	0,85	0,77	2	1,53						1,80
BATE-MACAS	BATE-MACAS EM MDF - PINTURA POLIURETÂNICA NA COR BRANCO.	11,99										
PEGA MÃOS	PEGA MÃOS EM MADEIRA DE LEI PADRÃO MARFIM. CANTOS BOLEADOS	17,20										
CANTONEIRAS	CANTONEIRA EM ALUMÍNIO PINT. ELETROST. BRANCO LARG. ABAS 25MM. ALT. 150CM				20	30,00						
<b>TOTAIS</b>							<b>0,00</b>	<b>0,00</b>	<b>158,46</b>	<b>0,00</b>	<b>1,00</b>	<b>6,00</b>

## ALVENARIAS E DIVISÓRIAS A CONSTRUIR

Number	L	H	Tipo	A
1	4,84	2,80	G	13,55
2	2,07	2,80	G	5,80
3	1,36	2,80	G	3,81
4	2,36	2,80	G	6,61
5	0,88	2,80	G	2,46
6	1,17	2,80	G	3,28
7	0,65	2,80	G	1,82
8	0,79	2,80	G	2,21
9	0,98	2,80	G	2,74
10	0,63	2,80	G	1,76
11	2,10	2,80	G	5,88
12	1,45	2,80	G	4,06
13	1,30	2,80	G	3,64
14	0,97	2,80	G	2,72
15	0,90	1,05	G	0,95
16	1,00	3,50	A	3,50
17	0,60	2,80	G	1,68
18	0,53	2,80	G	1,48
19	0,32	2,80	G	0,90
20	1,40	2,80	G	3,92
21	2,85	2,80	G	7,98
22	2,85	2,80	G	7,98
23	1,23	2,80	G	3,44
24	2,85	2,80	G	7,98
25	3,02	2,80	G	8,46
26	2,84	2,80	G	7,95
27	2,50	2,80	G	7,00
28	1,77	2,80	G	4,96
29	1,12	2,80	G	3,14
30	2,83	2,80	G	7,92
31	3,00	2,80	G	8,40
32	3,97	2,80	G	11,12
33	0,70	2,80	G	1,96
34	2,85	2,80	G	7,98
35	2,10	2,80	G	5,88
36	0,80	2,80	G	2,24
37	1,94	2,80	G	5,43
38	4,95	2,80	G	13,86
39	0,52	3,50	A	1,82
40	1,55	3,50	A	5,43
41	4,70	2,80	G	13,16
42	1,40	1,05	A	1,47
43	1,40	1,05	A	1,47
44	1,42	2,80	G	3,98
45	0,60	2,80	G	1,68
46	0,90	2,80	G	2,52
47	1,57	3,50	A	5,50
48	1,82	3,50	A	6,37
49	2,28	3,50	G	7,98
50	2,68	2,80	G	7,50
51	0,90	1,05	A	0,95
52	0,90	0,85	A	0,77
53	0,80	2,80	G	2,24
54	3,70	2,80	G	10,36
55	1,40	1,05	A	1,47
56	2,77	3,50	A	9,70
57	0,67	2,80	G	1,88
58	2,70	3,50	A	9,45
59	1,00	3,50	A	3,50
60	1,00	3,50	A	3,50
61	0,80	3,50	G	2,80
<b>TOTAL</b>				<b>301,91</b>

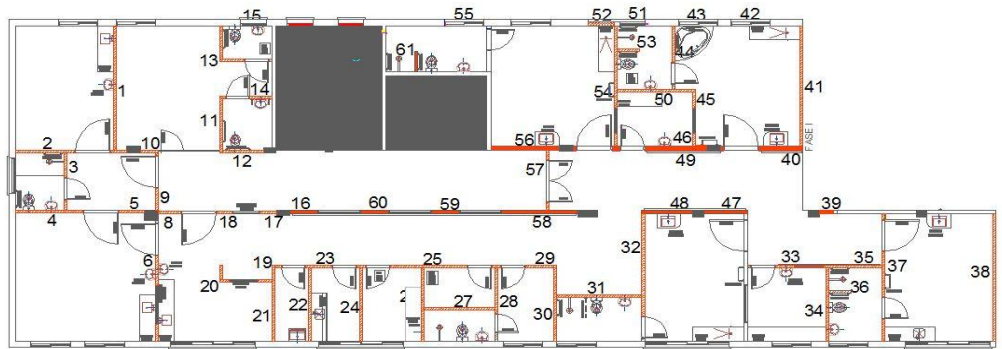

### A

ALVENARIA	54,88
CHAPISCO	109,75
EMBOÇO	109,75
REBOCO	109,75
MASSA CORRIDA	109,75
SELADOR	109,75
TINTA ACRÍLICA	109,75

Taxados pois já considera na pintura

### G

GESSO	247,04
SELADOR	494,07
MASSA CORRIDA	494,07
TINTA ACRÍLICA	494,07

Taxados pois já considera na pintura

## PINTURA / REVESTIMENTOS

Number	Area	Perimeter	Altura	Descontos Esquadrias	Área Líquida	Cod.
1	16,90	16,82	3,00	5,27	45,19	1
2	20,40	21,46	3,00	10,82	53,56	1
3 AZUL.	2,28	6,10	2,60	2,66	13,20	2
4 AZUL.	3,47	7,50	2,60	1,89	17,61	2
5 AZUL.	6,41	10,72	2,60	3,43	24,44	2
6	20,74	18,80	3,00	5,64	50,76	1
7	4,85	8,88	3,00	2,66	23,98	2
8	5,76	9,86	3,00	2,89	26,69	1
9	19,47	18,78	3,00	7,72	48,61	1
10	80,05	81,68	3,00	43,81	201,23	1
11	18,99	18,10	3,00	10,04	44,26	1
12AZULEJO	5,42	9,50	2,60	3,29	21,41	2
13	7,93	11,40	3,00	5,79	28,41	1
14	17,57	17,60	3,00	11,54	41,26	1
15AZULEJO	5,10	9,40	2,60	3,29	21,15	2
16	5,87	10,10	3,00	4,97	25,33	1
17	3,96	8,30	3,00	1,89	23,01	1
18AZULEJO	3,00	7,40	2,60	1,68	17,56	2
19AZULEJO	5,91	9,85	2,60	4,50	21,11	2
20AZULEJO	4,86	9,11	2,60	4,50	19,18	2
21AZULEJO	3,42	8,10	2,60	1,89	19,17	2
22	24,79	20,26	3,00	7,00	53,78	1
23AZULEJO	3,81	7,88	2,60	3,29	17,20	2
24	7,23	11,14	3,00	10,15	23,27	1
25	32,42	32,79	3,00	19,13	79,24	1
TOTAL				179,77	960,59	

	cod.	Quat.	Unid.
PA-1 - PINTURA ACRÍLICA ACABAMENTO ACETINADO SOBRE FUNDO PREPARADOR E MASSA PVA.	1	744,58	m <sup>2</sup>
PA-2 REVESTIMENTO CERÂMICO NAS DIMENSÕES 30X40 RETIFICADO, BRANCO ACETINADO. REJUNTE FLEXÍVEL BASE ACRÍLICA.	2	216,01	m <sup>2</sup>
PA-3 PINTURA EPÓXI A BASE DÁGUA, NAS ÁREAS CRÍTICAS	3	0,00	m <sup>2</sup>
SELADOR + MC		744,58	

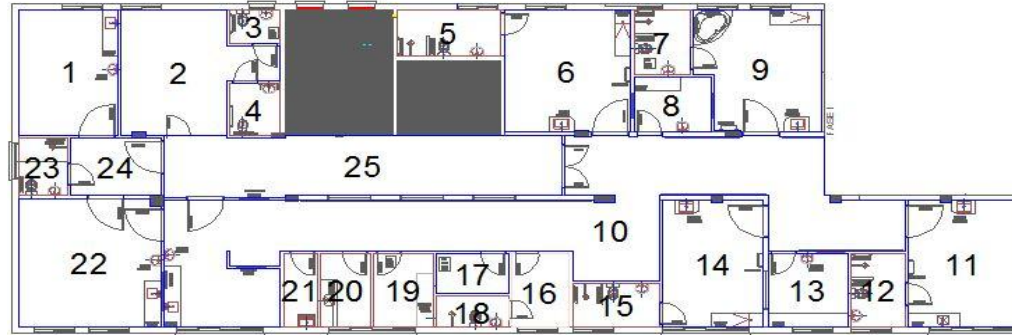

## PISOS E RODAPÉ

Number	Area	Perimeter	Cod. Piso	Desconto Rodapé	Rodapé	Cod. Rodapé
1	16,90	16,82	1	1,28	15,54	3
2	20,40	21,46	1	3,91	17,55	3
3	2,28	6,10	2	0,88	5,22	X
4	3,47	7,50	2	0,88	6,62	X
5	6,41	10,72	2	0,88	9,84	X
6	20,74	18,80	1	2,16	16,64	3
7	4,85	8,88	2	0,88	8,00	X
8	5,76	9,86	1	0,88	8,98	3
9	19,47	18,78	1	2,16	16,62	3
10	80,05	81,68	1	13,68	68,00	3
11	18,99	18,10	1	2,16	15,94	3
12	5,42	9,50	2	0,88	8,62	X
13	7,93	11,40	1	0,88	10,52	3
14	17,57	17,60	1	2,16	15,44	3
15	5,10	9,40	2	0,88	8,52	X
16	5,87	10,10	1	1,66	8,44	3
17	3,96	8,30	1	0,88	7,42	3
18	3,00	7,40	2	0,78	6,62	X
19	5,91	9,85	2	0,88	8,97	X
20	4,86	9,11	2	0,88	8,23	X
21	3,42	8,10	2	0,88	7,22	X
22	24,79	20,26	1	2,56	17,70	3
23	3,81	7,88	2	0,88	7,00	X
24	7,23	11,14	1	4,72	6,42	3
25	32,42	32,79	1	6,39	26,40	3
<b>TOTAL</b>	<b>330,58</b>			<b>54,78</b>	<b>336,47</b>	

	cod.	Quat.	Unid.	
PISO VINÍLICO 01 EM MANTA 2MM COM EMENDAS SOLDADAS COR ( BEGE CLARO)	1	282,06	m2	<b>300,93</b>
PISO PORCELANATO ELIANE 60X60 LINHA NATURAL RETIFICADO E COLORAÇÃO CLASSE V1 CREME/BEGE/CINZA. ELIANE MINIMUM NUDE NA. REJUNTE ACRÍLICO NA COR DA PEÇA.	2	48,52	m²	
<b>TOTAL PISOS</b>		330,58	m²	
RODAPÉ VINÍLICO CURVO COM O PRÓPRIO PISO COM 7,5CM DE ALTURA DISTANCIAMENTO DA PAREDE APROX. 1CM	3	18,87	m2	
<b>REGULARIZAÇÃO 1CM</b>		3,31	M3	

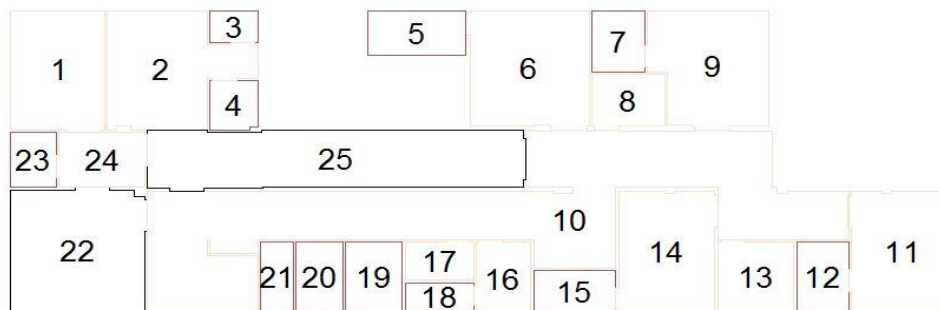
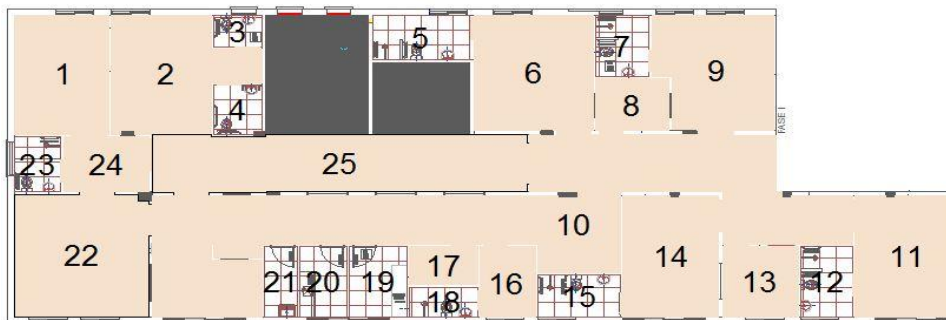

## FORROS

Number	Area	Perimeter	Cod. Forro
1	16,90	17	1
2	20,40	21	1
3	2,28	6	1
4	3,47	8	1
5	6,41	11	1
6	20,74	19	1
7	4,85	9	1
8	5,76	10	1
9	19,47	19	1
10	80,05	82	1
11	18,99	18	1
12	5,42	10	1
13	7,93	11	1
14	17,57	18	1
15	5,10	9	1
16	5,87	10	1
17	3,96	8	1
18	3,00	7	1
19	5,91	10	1
20	4,86	9	1
21	3,42	8	1
22	24,79	20	1
23	3,8	9	1
24	8	11	1
25	32,42	33	1
	52,58		2
<b>TOTAL</b>	<b>331,35</b>	<b>393</b>	

	cod.	Quat.	Unid.
TABEIRA DE GESSO ACARTONADO COM MOLDURA SIMPLES E PINTURA ACRÍLICA NA COR BRANCO. . NAS CIRCULAÇÕES VER PLANTAS DE FORRO.	1	278,77	m <sup>2</sup>
PLACA REMOVÍVEL CENTRAL EM GESSO ACART. REVESTIDA COM PELÍCULA PVC NA COR BRANCO.	2	52,58	
<b>TOTAL</b>		<b>331,35</b>	<b>m<sup>2</sup></b>



