

Detalhe S3  
escala 1:25

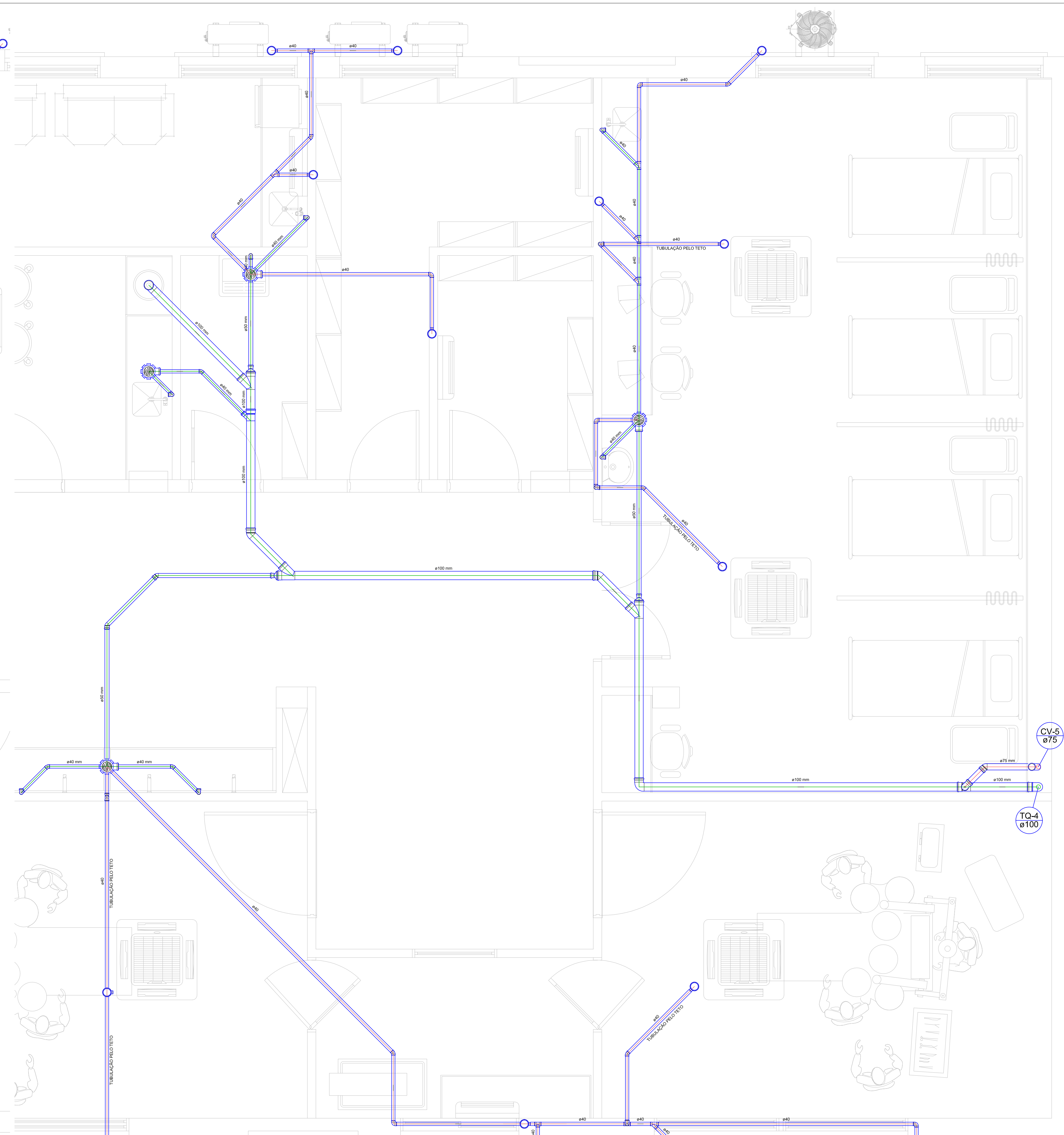

Detalhe S4  
escala 1:25

**DINAMIZE**  
ENGENHARIA

DEMÉTRIO G. GERHARDT  
ENGENHEIRO CIVIL - CREA RS 173894

SAMUEL DELAZERI  
ENGENHEIRO CIVIL - CREA RS 149208

Av. Benj. Constant | nº 2091 | Loja 02 | Lajeado/RS | Fone: (51) 3729-7643 | contato@dinamize.eng.br

OBRA: Centro de Parto Normal e Centro Obstétrico  
Rua Assis Brasil, nº 1621, bairro Centro, Montenegro / RS.

PROPRIETÁRIO: HOSPITAL MONTENEGRO

RESPONSÁVEL TÉCNICO: SAMUEL DELAZERI  
ENGENHEIRO CIVIL - CREA RS 149.208

PROJETO: HIDROSSANITÁRIO

DESCRIÇÃO: DETALHES ESGOTO

DATA: JANEIRO/2019

ESCALA: INDICADA

ÁREA: 617,86 m²

DESENHO TÉCNICO: Tábula Dean Rambo

04