

LISTA DE MODIFICAÇÕES DE PROJETO	DATA	SETOR	RESP.
1- ALTERAÇÃO ESPECIFICAÇÃO DE FORRO CIRCULAÇÃO	15/02/2019	GERAL	MRS

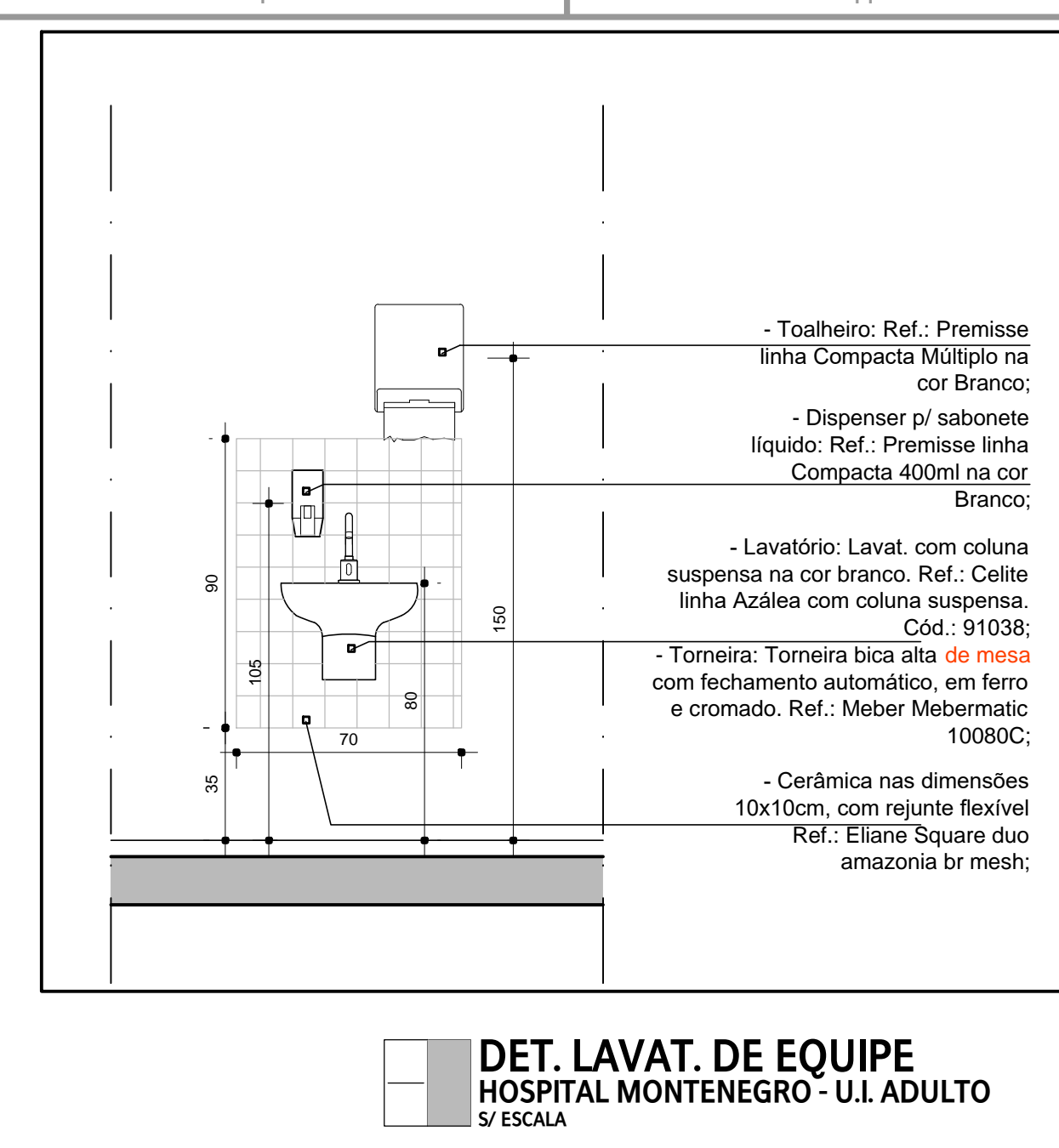
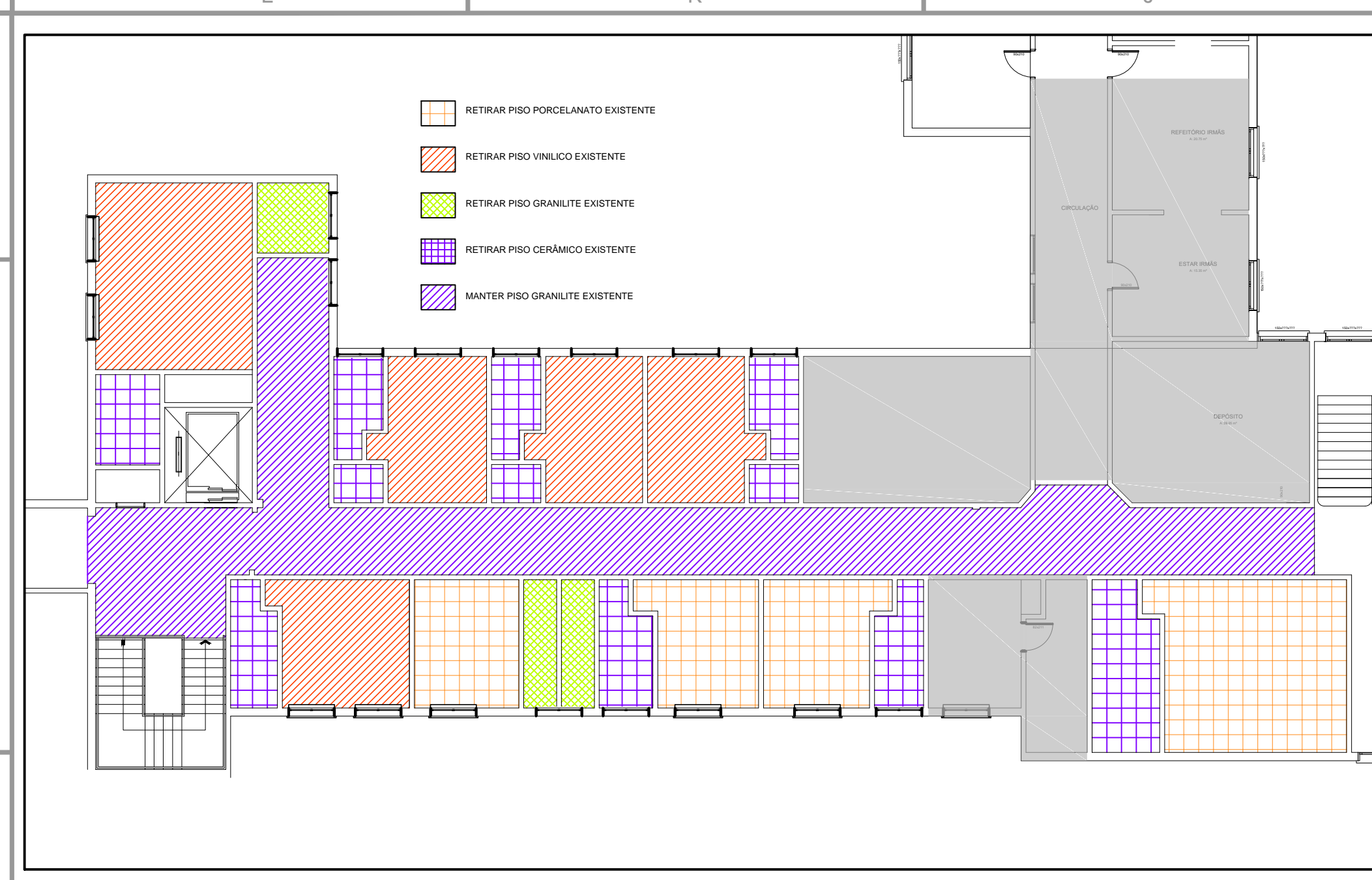

- ### LEGENDA EQUIPAMENTOS:
- LAVATÓRIO DE EQUIPE:**
 - Lavatório: Lavat. com coluna suspensa na cor Branco. Ref.: Cetele linha Azúlea com coluna suspensa. Cód.: 91038;
 - Tomreira: Tomreira bica alta de mesa com fechamento automático, em ferro e cromado. Ref.: Meber Mobermatic 10080C;
 - Toalheiro: Ref.: Premisse linha Compacta Múltipla na cor Branco;
 - Dispenser p/ sabonete líquido: Ref.: Premisse linha Compacta 400ml na cor Branco;
 - Cerâmica nas dimensões 10x10cm, com rejunte flexível
 - Ref.: Etiane Square duo amazonia br mesh.
 - Ver vista específica.
 - SANITÁRIO DE PACIENTES:**
 - Lavatório: Lavat. com coluna suspensa na cor Branco. Ref.: Cetele linha Azúlea com coluna suspensa. Cód.: 91038;
 - Tomreira: Tomreira bica alta de mesa com fechamento manual, em ferro e cromado. Ref.: Meber linha Prática 1190 C43;
 - Toalheiro: Ref.: Premisse linha Compacta Múltipla na cor Branco;
 - Dispenser p/ sabonete líquido: Ref.: Premisse linha Compacta 400ml na cor Branco;
 - Cerâmica nas dimensões 10x10cm, com rejunte flexível
 - Ref.: Etiane Square duo amazonia br mesh.
 - Ver vista específica.
 - SANITÁRIO DE PACIENTES DESABILITADOS:**
 - Lavatório: Lavat. com coluna suspensa na cor Branco. Ref.: Cetele linha Azúlea com coluna suspensa. Cód.: 91038;
 - Tomreira: Tomreira bica alta de mesa com fechamento manual, em ferro e cromado. Ref.: Meber linha Prática 1190 C43;
 - Toalheiro: Ref.: Premisse linha Compacta Múltipla na cor Branco;
 - Dispenser p/ sabonete líquido: Ref.: Premisse linha Compacta 400ml na cor Branco;
 - Cerâmica nas dimensões 10x10cm, com rejunte flexível
 - Ref.: Etiane Square duo amazonia br mesh.
 - Ver vista específica.
 - SANITÁRIO DE FUNCIONÁRIOS:**
 - Lavatório: Lavat. com coluna suspensa na cor Branco. Ref.: Cetele linha Azúlea com coluna suspensa. Cód.: 91038;
 - Tomreira: Tomreira bica alta de mesa com fechamento manual, em ferro e cromado. Ref.: Meber linha Prática 1190 C43;
 - Toalheiro: Ref.: Premisse linha Compacta Múltipla na cor Branco;
 - Dispenser p/ sabonete líquido: Ref.: Premisse linha Compacta 400ml na cor Branco;
 - Cerâmica nas dimensões 10x10cm, com rejunte flexível
 - Ref.: Etiane Square duo amazonia br mesh.
 - Ver vista específica.
 - DEPÓSITO DE MATERIAS DE LIMPEZA (D.M.L.):**
 - Tanque: Cetele 30L com coluna
 - Tomreira: Tomreira bica alta de mesa com fechamento manual, em ferro e cromado. Ref.: Meber linha Prática 1190 C43 BA;
 - Toalheiro linear e 2 cabides, ambos Meber linha Doms.
 - Ver vista específica.

- ### LEGENDA EXECUTIVA:
- PAREDE DE ALVENARIA esp. 15cm INTERNA
 - PAREDE DE ALVENARIA esp. 25cm EXTERNA
 - PAREDE DE ALVENARIA A CONSTRUIR
 - PAREDE A DEMOLIR
 - EIXO PONTO DE ÁGUA OU DRENO
 - AMBIENTE EXISTENTE - NÃO REFORMADO

- ### LEGENDA DE MANUTENÇÃO:
- MANUTENÇÃO ESQUADRIA JAO1:**
 - Prever manutenção no lizo de correr e troca da trameleta (fechadura);
 - Prever manutenção e limpeza na persiana;
 - Prever quadro externo com uma folha fixa em tela milimétrica.
 - MANUTENÇÃO ESQUADRIA JAO3:**
 - Prever manutenção no lizo de correr e troca da trameleta (fechadura);
 - Prever manutenção e limpeza na persiana;
 - Prever quadro externo com uma folha fixa em tela milimétrica.
 - MANUTENÇÃO ESQUADRIA JM01:**
 - Prever manutenção no lizo de correr e troca da trameleta (fechadura);
 - Prever manutenção e limpeza na persiana;
 - Prever quadro interno com uma folha fixa em tela milimétrica;
 - Prever manutenção de persianas externas e ferragens de abertura.

- ### LEGENDA DE MATERIAIS:
- PISOS**
- PI-1 - Piso monolítico a base de cimento, granilha e água - Granilha - EXISTENTE
 - PI-2 - Piso porcelanato 60x60cm retificado, acab. natural. Rejunte flexível acrílico. Ref.: Portobello linha Essencial Ciment. Natural 60x60cm ou similar
- PAREDES**
- PA-1 - Pintura acrílica acetinada, sobre fundo preparador e massa PVA.
 - PA-2 - Cerâmica 30x40cm em pé, retificado, branco acetinado até alt. 240cm - Rejunte flexível acrílico. Ref.: Portobello linha Cetim Branco 30x40cm ou similar.
 - FORRO
 - FO-1 - Forro monolítico de gesso acartonado com acabamento pintura acrílica acetinada na cor Branco, sem negativos.
 - FO-2 - Tabela gesso acartonado, moldura simples e pint. acrílica na cor branco. Placa removível central em gesso acart. revestida com película PVC branco, dim. 125x62,5cm. Nas circ. (ver planta forros). Altura 255cm
 - FO-3 - Pintura acrílica na cor branco sobre laje regularizada.
- RODAPÉS**
- RO-1 - Rodapé existente.
 - RO-2 - Rodapé em porcelanato 60x10cm, embutido na alvenaria (recorte do piso 60x60cm). Ref: Portobello linha essencial ciment. natural 60x60cm ou similar.

- ### LEGENDA DE INSTALAÇÕES:
- E** Exaustão mecânica no forro. Ver planta de pontos de consumo.
 - AC** Ambiente Climatizado. Ver planta de pontos de consumo.
 - HQ** Água Quente
 - EE** Instalação Elétrica de Emergência
 - ED** Instalação Elétrica Diferenciada
 - FAM** Ar Comprimido Medicinal
 - FO** Oxigênio Medicinal
 - FVC** Vácuo Clínico
- Todas as indicações em planta-baixa marcadas por um traço azul indicam pontos de água fria.

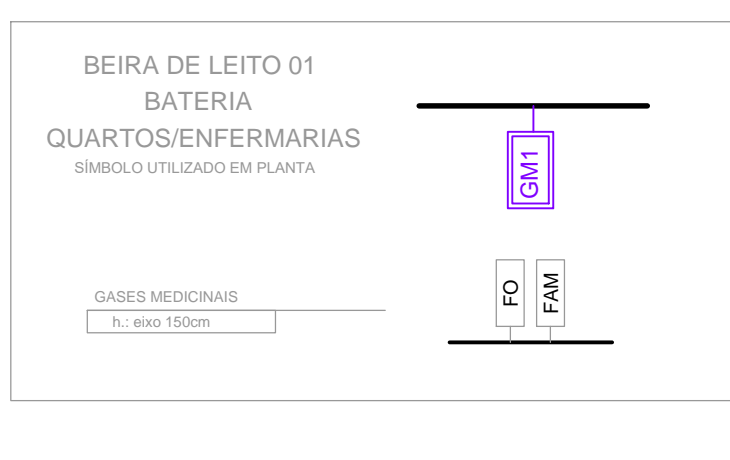

ÁREA TOTAL : 388,30 m²

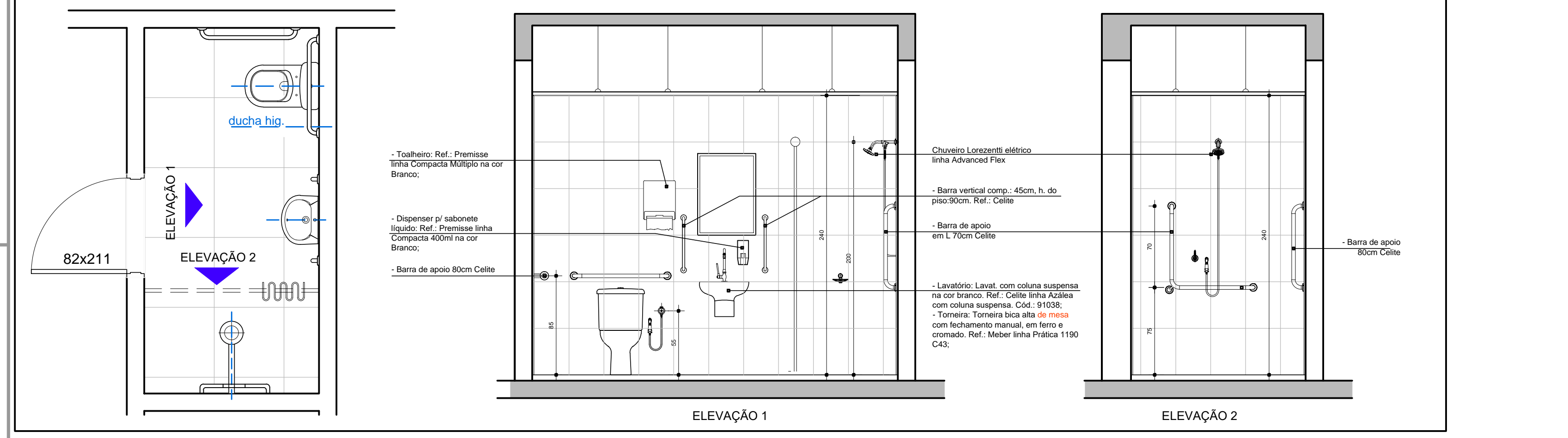

VISTA PADRÃO BANHEIRO PAC. PCR. HOSPITAL MONTENEGRO - U.I. ADULTO

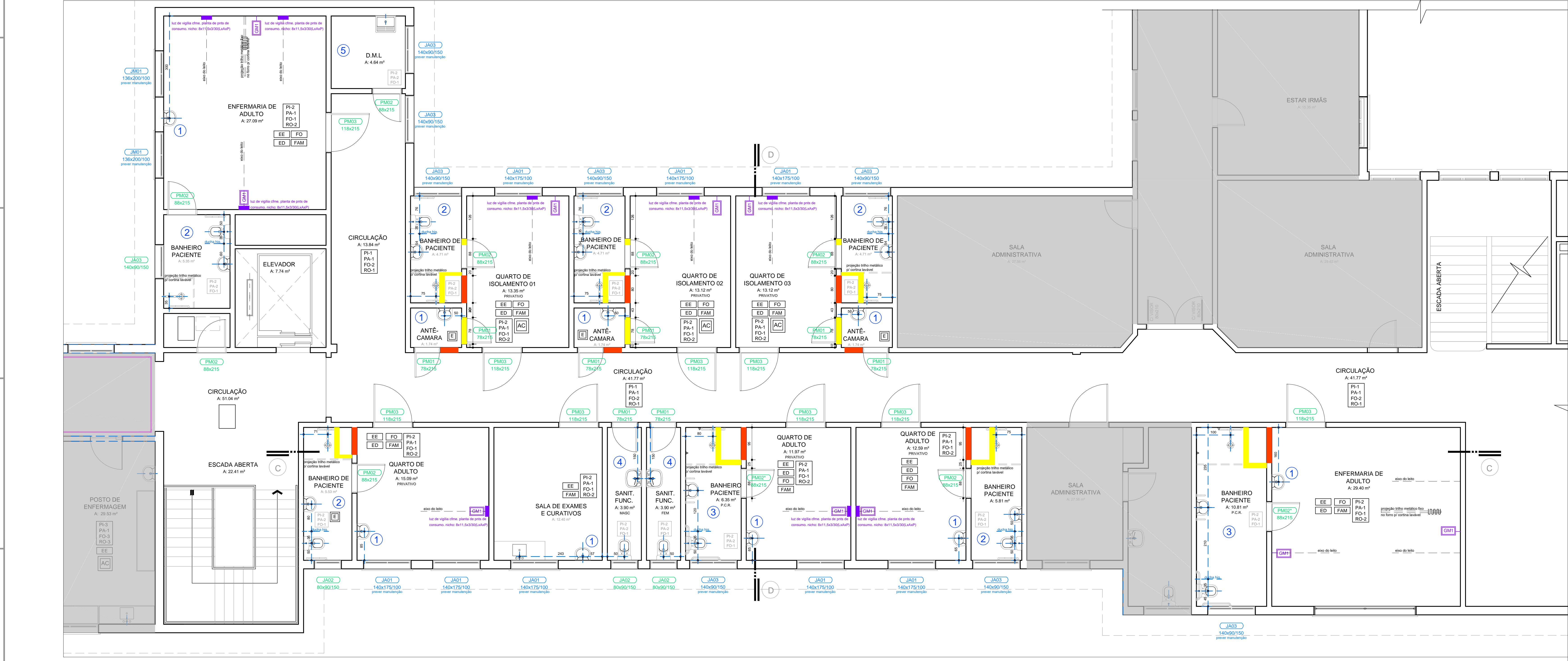

PLANTA BAIXA 2º pavto. HOSPITAL MONTENEGRO - U.I. ADULTO

OBSERVAÇÕES

1- NÃO TIRAR MEDIDAS POR ESCALA. CONFERIR MEDIDAS NO LOCAL.

BADERMANN
arquitetos associados

Projeto Arquitetônico Executiva - Unidade de Internação Adulto 2º pavto.

HOSPITAL MONTENEGRO

Unidade de Internação Adulto 2º pavto. FASE II
Planta Baixa Executiva e Detalhes

ARQ 03/06