

HOSPITAL MONTENEGRO

MEMORIAL DE CÁLCULO DE QUANTITATIVO
REFORMA DA UNIDADE DE INTERNAÇÃO ADULTO

EQUIPAMENTOS SANITÁRIOS

COD.	TIPO	DESCRIÇÃO	UNITÁRIO		REPETIÇÕES	TOTAL	
			Quant.	Unid.		Quant.	Unid.
1	LAVATÓRIO DE EQUIPE	LAVATÓRIO COM COLUNA SUSPensa NA COR BRANCO. REF: CELITE LINHA AZALEA COM COLUNA SUSPensa. COD: 91038	1,00	UN	9	9,00	UN
		TORNEIRA BICA ALTA DE MESA COM FECHAMENTO AUTOMÁTICO, EM FERRO E CROMADO. REF: MEBER MEBERMATIC 10080C	1,00	UN	9	9,00	UN
		TOALHEIRO: REF: PREMISSE LINHA COMPACTA MÚLTIPLO NA COR BRANCO;	1,00	UN	9	9,00	UN
		DISPENSER P/SABONTE LÍQUIDO: REF: PREMISSE LINHA COMPACTA 400ML NA COR BRANCO.	1,00	UN	9	9,00	UN
		CERÂMICA NAS DIMENSÕES 10X10CM COM REJUNTE FLEXIVEL REF: ELIANE SQUARE DUO AMAZONIA BR MESH.	1,00	UN	9	9,00	UN
2	SANITÁRIO DE PACIENTES	LAVATÓRIO COM COLUNA SUSPensa NA COR BRANCO. REF: CELITE LINHA AZALEA COM COLUNA SUSPensa. COD: 91038	1,00	UN	6	6,00	UN
		TORNEIRA BICA ALTA DE MESA COM FECHAMENTO AUTOMÁTICO, EM FERRO E CROMADO. REF: MEBER LINHA PRÁTICA 1190 C43	1,00	UN	6	6,00	UN
		DISPENSER P/SABONTE LÍQUIDO: REF: PREMISSE LINHA COMPACTA 400ML NA COR BRANCO.	1,00	UN	6	6,00	UN
		TOALHEIRO: REF: PREMISSE LINHA COMPACTA MÚLTIPLO NA COR BRANCO;	1,00	UN	6	6,00	UN
		BACIA SANITÁRIA COM CAIXA ACOPLADA ESPECIFICA PARA PCR, NA COR BRANCO. REF: CELITE LINHA ACESSO CONFORT. COD: 31360	1,00	UN	6	6,00	UN
		ASSENTO SANITÁRIO PARA BACIA SANITÁRIA. REF: DECOR LINHA CELITE ACESSO CONFORT	1,00	UN	6	6,00	UN
		BARRAS DE APOIO HORIZONTAL COMP: 80CM, ALT EIXO 75CM. REF: CELITE LINHA ACESSO CROMADA	1,00	UN	6	6,00	UN
		DUCHA HIGIÊNICA: REF: MEBER LINHA PRÁTICA 1850 C43	1,00	UN	6	6,00	UN
CHUVEIRO ELETRÔNICO 220V E POTÊNCIA 6000W. REF: LOENZETI ELÉTRICO LINHA ADVANCED FLEX, 4 TEMPERATURAS.	1,00	UN	6	6,00	UN		
3	SANITÁRIOS DE PACIENTES DESABILITADOS	LAVATÓRIO COM COLUNA SUSPensa NA COR BRANCO. REF: CELITE LINHA AZALEA COM COLUNA SUSPensa. COD: 91038	1,00	UN	2	2,00	UN
		TORNEIRA BICA ALTA DE MESA COM FECHAMENTO AUTOMÁTICO, EM FERRO E CROMADO. REF: MEBER LINHA PRÁTICA 1190 C43	1,00	UN	2	2,00	UN
		BARRA DE APOIO VERTICAL COMP: 45CM, ALTURA DO PISO: 90CM REF: CELITE LINHA ACESSO Cód: B5005CXCR0	1,00	UN	2	2,00	UN
		TORNEIRA BICA ALTA DE MESA COM FECHAMENTO AUTOMÁTICO, EM FERRO E CROMADO. REF: MEBER LINHA PRÁTICA 1190 C43	1,00	UN	2	2,00	UN
		DISPENSER P/SABONTE LÍQUIDO: REF: PREMISSE LINHA COMPACTA 400ML NA COR BRANCO.	1,00	UN	2	2,00	UN
		BACIA SANITÁRIA COM CAIXA ACOPLADA ESPECIFICA PARA PCR, NA COR BRANCO. REF: CELITE LINHA ACESSO CONFORT. COD: 31360	1,00	UN	2	2,00	UN
		ASSENTO SANITÁRIO PARA BACIA SANITÁRIA. REF: DECOR LINHA CELITE ACESSO CONFORT	1,00	UN	2	2,00	UN
		BARRA DE APOIO HORIZONTAIS COMP: 80CM, ALTURA DO EIXO 75CM, REF: CELITE LINHA ACESSO CROMADA	2,00	UN	2	4,00	UN
		DUCHA HIGIÊNICA: REF: MEBER LINHA PRÁTICA 1850 C43	1,00	UN	2	2,00	UN
		CHUVEIRO ELETRÔNICO 220V E POTÊNCIA 6000W. REF: LOENZETI ELÉTRICO LINHA ADVANCED FLEX, 4 TEMPERATURAS.	1,00	UN	2	2,00	UN
		BARRA DE APOIO HORIZONTAIS COMP: 80CM, ALTURA DO EIXO 75CM, REF: CELITE LINHA ACESSO CROMADA	1,00	UN	2	2,00	UN
		BARRA EM L DE 70CM CROMADA ALT EIXO 110CM. REF: CELITE LINHA ACESSO CROMADA	1,00	UN	2	2,00	UN
4	LAVATÓRIO DE FUNCIONÁRIOS	LAVATÓRIO COM COLUNA SUSPensa NA COR BRANCO. REF: CELITE LINHA AZALEA COM COLUNA SUSPensa. COD: 91038	1,00	UN	2	2,00	UN
		TORNEIRA BICA ALTA DE MESA COM FECHAMENTO AUTOMÁTICO, EM FERRO E CROMADO. REF: MEBER LINHA PRÁTICA 1190 C43	1,00	UN	2	2,00	UN
		TORNEIRA BICA ALTA DE MESA COM FECHAMENTO AUTOMÁTICO, EM FERRO E CROMADO. REF: MEBER LINHA PRÁTICA 1190 C43	1,00	UN	2	2,00	UN
		DISPENSER P/SABONTE LÍQUIDO: REF: PREMISSE LINHA COMPACTA 400ML NA COR BRANCO.	1,00	UN	2	2,00	UN
		BACIA SANITÁRIA COM CAIXA ACOPLADA ESPECIFICA PARA PCR, NA COR BRANCO. REF: CELITE LINHA ACESSO CONFORT. COD: 31360	1,00	UN	2	2,00	UN
		ASSENTO SANITÁRIO PARA BACIA SANITÁRIA. REF: DECOR LINHA CELITE ACESSO CONFORT	1,00	UN	2	2,00	UN
5	DEPÓSITO DE MATERIAIS DE LIMPEZA (DML)	TANQUE CELITE 30L COM COLUNA	1,00	M2	1	1,00	UN
		TORNEIRA BICA ALTA DE PAREDE COM FECHAMENTO MANUAL, EM FERRO E CROMADO. REF: MEBER LINHA PRÁTICA 1169 C43 BA	1,00	UN	1	1,00	UN
		TOALHEIRO LINEAR LINHA DOMUS	1,00	UN	1	1,00	UN
		CABIDES LINHA DOMUS	2,00	UN	1	2,00	UN
			38,00			142,00	

RESUMO

ASSENTO SANITÁRIO PARA BACIA SANITÁRIA. REF: DECOR LINHA CELITE ACESSO CONFORT	10,00	UN
--	-------	----

BACIA SANITÁRIA COM CAIXA ACOPLADA ESPECÍFICA PARA PCR, NA COR BRANCO. REF: CELITE LINHA ACESSO CONFORT. COD: 31360	10,00	UN
BARRA DE APOIO HORIZONTAIS COMP: 80CM , ALTURA DO EIXO 75CM, REF: CELITE LINHA ACESSO CROMADA	6,00	UN
BARRA DE APOIO VERTICAL COMP: 45CM , ALTURA DO PISO: 90CM REF: CELITE LINHA ACESSO CÓD: B5005CXCR0	2,00	UN
BARRA EM L DE 70CM CROMADA ALT EIXO 110CM. REF: CELITE LINHA ACESSO CROMADA	2,00	UN
BARRAS DE APOIO HORIZONTAL COMP: 80CM, ALT EIXO 75CM. REF: CELITE LINHA ACESSO CROMADA	6,00	UN
CABIDES LINHA DOMUS	2,00	UN
CERÂMICA NAS DIMENSÕES 10X10CM COM REJUNTE FLEXIVEL REF: ELIANE SQUARE DUO AMAZONIA BR MESH.	9,00	UN
CHUVEIRO ELETRÔNICO 220V E POTÊNCIA 6000W. REF: LOENZETI ELÉTRICO LINHA ADVANCED FLEX, 4 TEMPERATURAS.	8,00	UN
DISPENSER P/SABONTE LÍQUIDO: REF: PREMISSE LINHA COMPACTA 400ML NA COR BRANCO.	19,00	UN
DUCHA HIGIÊNICA: REF: MEBER LINHA PRÁTICA 1850 C43	8,00	UN
LAVATÓRIO COM COLUNA SUSPensa NA COR BRANCO. REF: CELITE LINHA AZALEA COM COLUNA SUSPensa. COD: 91038	19,00	UN
TANQUE CELITE 30L COM COLUNA	1,00	M2
TOALHEIRO LINEAR LINHA DOMUS	1,00	UN
TOALHEIRO: REF: PREMISSE LINHA COMPACTA MÚLTIPLO NA COR BRANCO;	15,00	UN
TORNEIRA BICA ALTA DE MESA COM FECHAMENTO AUTOMÁTICO, EM FERRO E CROMADO. REF: MEBER LINHA PRÁTICA 1190 C43	14,00	UN
TORNEIRA BICA ALTA DE MESA COM FECHAMENTO AUTOMÁTICO, EM FERRO E CROMADO. REF: MEBER MEBERMATIC 10080C	9,00	UN
TORNEIRA BICA ALTA DE PAREDE COM FECHAMENTO MANUAL, EM FERRO E CROMADO. REF: MEBER LINHA PRÁTICA 1169 C43 BA	1,00	UN
	142,00	

ALVENARIAS E DIVISÓRIAS

Number	L	H	Tipo	A
1	0,80	2,70	A	2,16
2	0,80	2,15	A	1,72
3	0,80	2,70	A	2,16
4	0,95	2,15	A	2,04
5	0,80	2,70	A	2,16
6	0,95	2,15	A	2,04
7	1,04	2,70	A	2,81
8				
9				

A

ALVENARIA	15,09
CHAPISCO	30,19
EMBOÇO	30,19
REBOCO	30,19
MASSA-CORRIDA	30,19
SELADOR	30,19
TINTA-ACRÍLICA	30,19

Taxados pois já considera na pintura

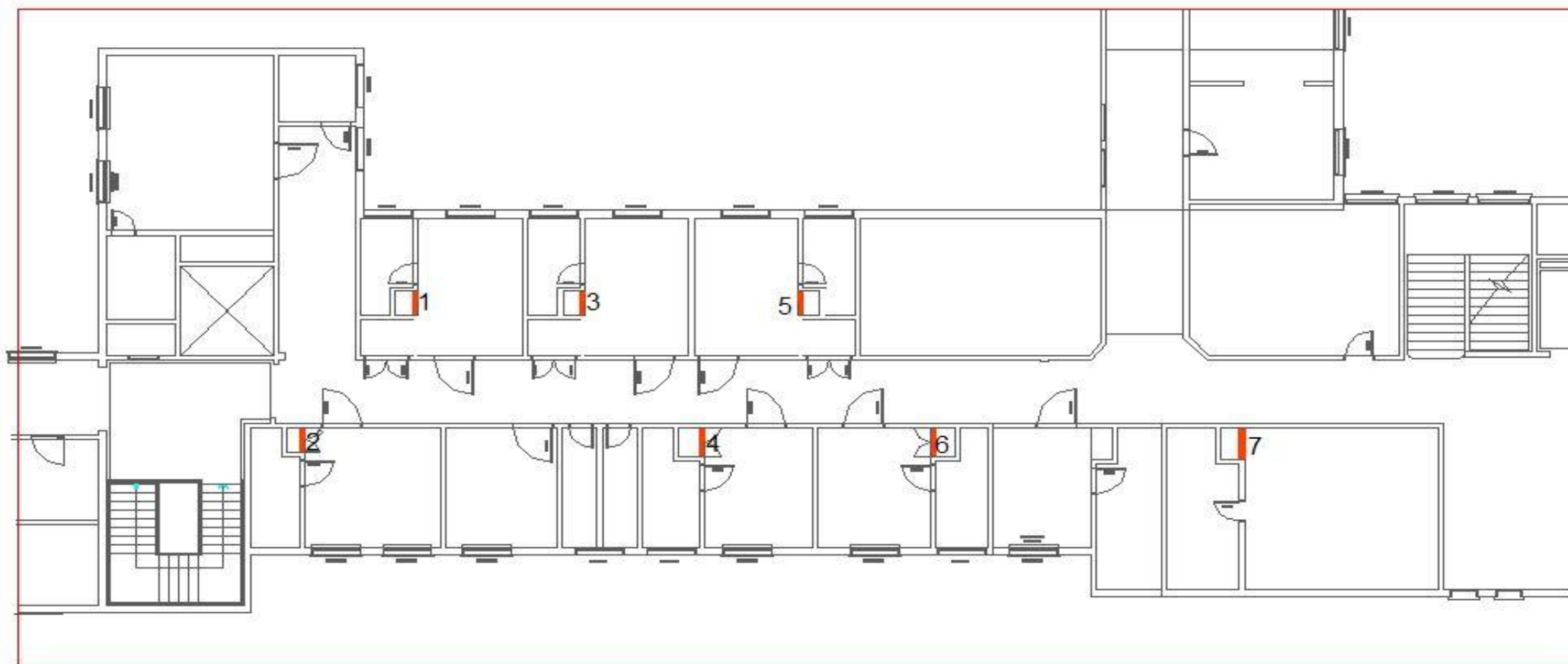

DEMOLIÇÃO DE ALVENARIA

Number	L	H	Tipo	A
1	0,18	2,70	A	0,49
2	2,92	2,70	A	7,88
3	0,78	2,70	A	2,11
4	2,34	2,70	A	6,32
5	0,18	2,70	A	0,49
6	2,92	2,70	A	7,88
7	0,78	2,70	A	2,11
8	4,12	2,70	A	11,12
9	0,18	2,70	A	0,49
10	2,93	2,70	A	7,91
11	0,78	2,70	A	2,11
12	3,80	2,70	A	10,26
13	4,05	2,70	A	10,94
				70,09

V	10,51
---	-------

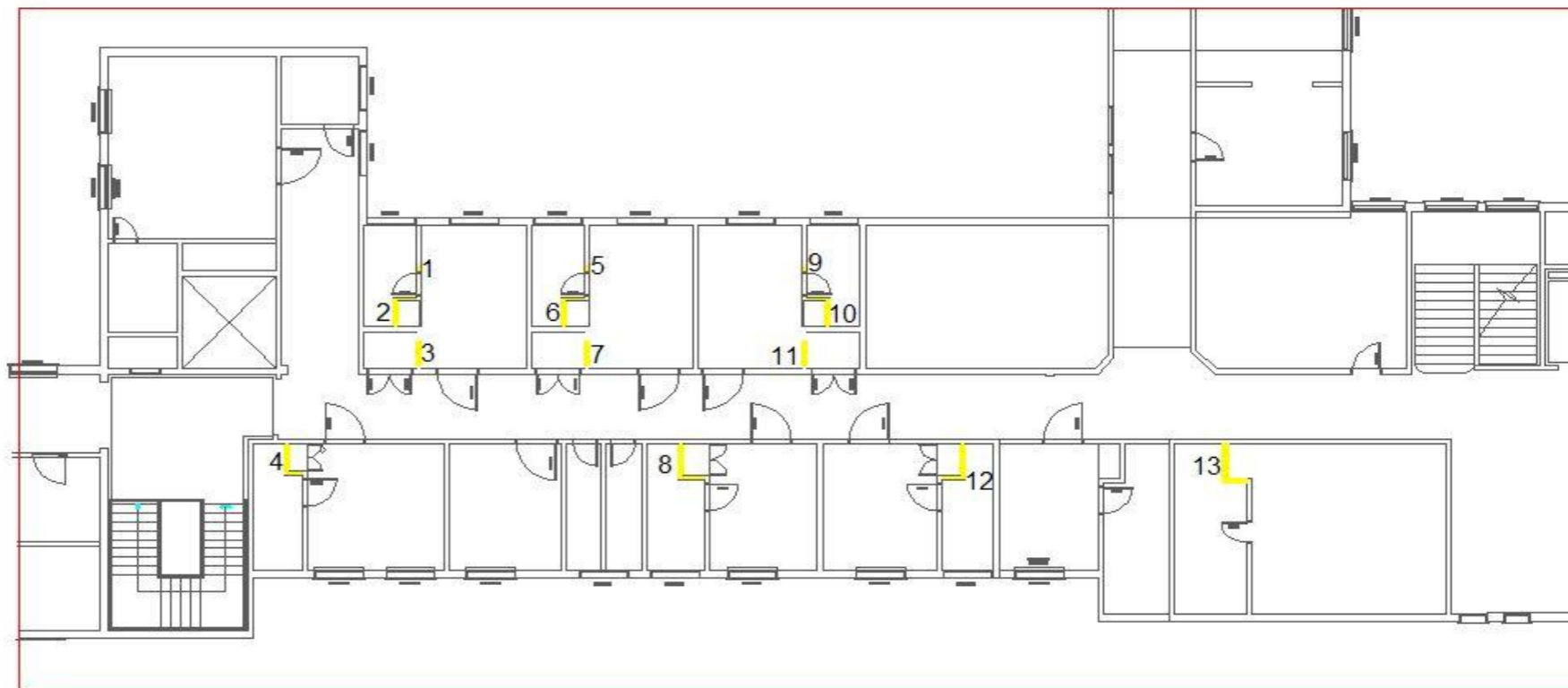

DEMOLIÇÃO DE PISOS

Number	Area	Perimeter	Cod. Piso
1	26,82	21,30	2
2	46,40	8,62	3
3	5,36	9,04	4
4	4,12	9,28	4
5	1,74	5,32	4
6	13,87	16,20	2
7	4,12	9,28	4
8	1,74	5,32	4
9	13,64	16,10	2
10	13,64	16,10	2
11	4,12	9,28	4
12	1,74	5,32	4
13	29,82	22,95	1
14	10,01	14,63	4
15	5,05	10,78	4
16	13,11	15,84	1
17	12,54	15,64	1
18	5,53	11,06	4
19	3,09	9,08	3
20	3,09	9,08	3
21	12,26	14,36	1
22	15,30	16,98	2
23	5,05	10,64	4
24	102,12	99,84	5
25			
26			
27			
28			

354,28 382,04

RETIRAR PISO PORCELANATO EXISTENTE	1	68,79	m ²
RETIRAR PISO VINÍLICO EXISTENTE	2	86,68	m ²
RETIRAR PISO GRANILITE EXISTENTE	3	26,78	m ²
RETIRAR PISO CERÂMICO EXISTENTE	4	199,79	m ²
MANTER PISO GRANILITE EXISTENTE	5	102,12	m ²

cod.	Quat.	Unid.
1	68,79	m ²
2	86,68	m ²
3	26,78	m ²
4	199,79	m ²
5	102,12	m ²

484,16

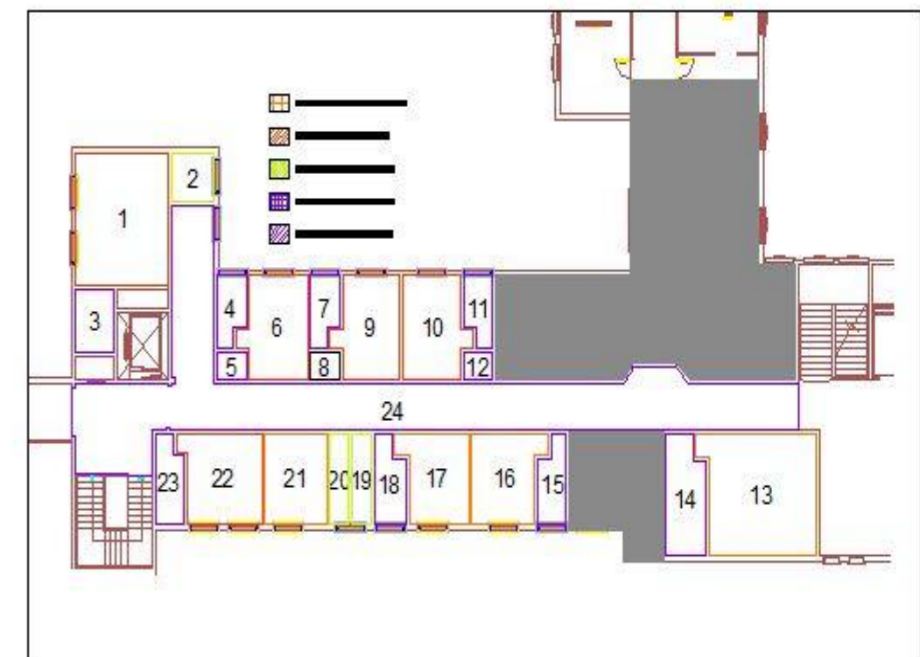

ESQUADRIAS E CORRELACIONADOS

Esquadria	Descrição	L (M)	H (M)	A (M²)	QUANT.	TOTAL (M2)	VIDROS TRANSLUCIDO 5MM	CAB. PINT. PU (POLIURETÂNICA) ACETINADA NA COR BRANCA 3xLiso 5xVeneziana	APOIO LINHA DOCOL BENEFIT L=40CM	TRILHO M	PINGADEIRAS CONFORME PADRÃO EXISTENTE.
PM01	PM01 - PORTA DE ABRIR COM 1 FOLHA EM MDF ACAB. PINT. PU (POLIURETÂNICA) ACETINADA NA COR BRANCA. MARCOS E GUARNIÇÕES EM MADEIRA PADRÃO DE LEI E ACAB. PINT. PU (POLIURETÂNICA) ACETINADA NA COR BRANCA. FECHADURA LA FONTE CONJ. 236 ACAB. CROMADO BRILHANTE (USO EXTERNO E BANHEIRO, CONF. PLANTA) FECHOS E DOBRADIÇAS COM O MESMO ACABAMENTO DA FECHADURA. 0,72X2,11M	0,72	2,11	1,52	8	12,15		36,46			
PM02	PM02 - PORTA DE ABRIR COM 1 FOLHA EM MDF ACAB. PINT. PU (POLIURETÂNICA) ACETINADA NA COR BRANCA. MARCOS E GUARNIÇÕES EM MADEIRA PADRÃO DE LEI E ACAB. PINT. PU (POLIURETÂNICA) ACETINADA NA COR BRANCA. FECHADURA LA FONTE CONJ. 236 ACAB. CROMADO BRILHANTE (USO EXTERNO E BANHEIRO, CONF. PLANTA) FECHOS E DOBRADIÇAS COM O MESMO ACABAMENTO DA FECHADURA. 0,82X2,11M	0,82	2,11	1,73	8	13,84		41,52			
PM02*	PM02* - PORTA DE ABRIR COM 1 FOLHA EM MDF ACAB. PINT. PU (POLIURETÂNICA) ACETINADA NA COR BRANCA. MARCOS E GUARNIÇÕES EM MADEIRA PADRÃO DE LEI E ACAB. PINT. PU (POLIURETÂNICA) ACETINADA NA COR BRANCA. FECHADURA LA FONTE CONJ. 236 ACAB. CROMADO BRILHANTE (USO EXTERNO E BANHEIRO, CONF. PLANTA) FECHOS E DOBRADIÇAS COM O MESMO ACABAMENTO DA FECHADURA. BARRA DE APOIO LINHA DOCOL BENEFIT L=40CM NA FACE INTERNA DA PORTA. 0,82X2,11M	0,82	2,11	1,73	2	3,46		10,38	2,00		
PM03	PM03 - PORTA DE ABRIR COM UMA FOLHA EM MDF E ACAB. PINT. PU (POLIURETÂNICA) ACETINADA NA COR BRANCA. MARCOS E GUARNIÇÕES EM MADEIRA PADRÃO DE LEI E ACAB. PINT. PU (POLIURETÂNICA) ACETINADA NA COR BRANCA. FECHADURA LA FONTE Conj. 236 ACAB. CROMADO BRILHANTE (USO EXTERNO E BANHEIRO, CONF. PLANTA) FECHOS E DOBRADIÇAS COM O MESMO ACABAMENTO DA FECHADURA. 1,12X2,11M	1,12	2,11	2,36	9	21,27		63,81			
JA01	JA01 - PREVER MANUTENÇÃO NO TRILHO DE CORRER E TROCA DA TRAMELA (FECHADURA). PREVER MANUTENÇÃO DE PERSIANAS EXTERNAS E FERRAGENS DE ABERTURA. 1,40X1,75M	1,40	1,75	2,45	8	19,60				44,80	11,20
JA01	JA01 - QUADRO EXTERNO COM UMA FOLHA FIXA EM TELA MILIMÉTRICA. 0,70X1,28M	0,70	1,28	0,90	8	7,17					
JA02	JA02 - JANELA EM ALUMÍNIO COM DOIS MÓDULOS DE BÁSCULA EM PERFIS ALUMÍNIO E PERFIS MONTANTES 70X30MM. ACABAMENTO PINTURA ELETROSTÁTICA NA COR BRANCO. 0,80X0,90M	0,80	0,90	0,72	3	2,16	2,16				2,40
JA02	JA02 - TERCEIRO QUADRO COM TELA MILIMÉTRICA CONTRA INSETOS. 0,80X0,90M	0,80	0,90	0,72	3	2,16					
JA03	JA03 - PREVER MANUTENÇÃO NO TRILHO DE CORRER E TROCA DA TRAMELA (FECHADURA) PREVER MANUTENÇÃO DE PERSIANAS EXTERNAS E FERRAGENS DE ABERTURA. 1,40X0,90M	1,40	0,90	1,26	8	10,08				44,80	11,20
JA03	JA03 - QUADRO EXTERNO COM UMA FOLHA FIXA EM TELA MILIMÉTRICA 1,40X0,90M	0,70	0,90	0,63	8	5,04					
JM01	JM01 - PREVER MANUTENÇÃO NO TRILHO DE CORRER E TROCA DA TRAMELA (FECHADURA) MASSAR IMPERFEIÇÕES E LIXAR TODO O CONJUNTO PINTAR TODO O CONJ. EM TINTA ESMALTE BASE D'ÁGUA NA COR BRANCO ACAB. ACETINADO PREVER PREVER MANUTENÇÃO DE PERSIANAS EXTERNAS E FERRAGENS DE ABERTURA. 1,36X2,00M	1,36	2,00	2,72	2	5,44		16,32		10,88	2,72
JM01	JM01 - FOLHA DE CORRER EM TELA MILIMÉTRICA 0,65X1,44M	0,65	1,44	0,94	2	1,87					
	BATE-MACAS EM MDF - NA CIRCULAÇÃO PINTURA POLIURETÂNICA NA COR BRANCO h. EIXO 82cm. VER DETALHE 03	30,85		0,00		0,00					
	PEGA MÃOS EM MDF - NA CIRCULAÇÃO PINTURA POLIURETÂNICA NA COR BRANCO h. EIXO 82cm. VER DETALHE 04	40,66		0,00		0,00					
	CANTONEIRA EM ALUMÍNIO PINT. ELETROST. BRANCO LARG. ABAS 25MM. ALT. 150CM	7,50		0,00		0,00					
TOTAIS							2,16	168,49	2,00	100,48	27,52

✓

✓

✓

✓

✓

PINTURA / REVESTIMENTOS

Number	Area	Perimeter	Altura	Descontos Esquadrias	Área Líquida	Cod.
1	27,09	20,90	2,75	9,87	47,61	1
2	4,64	8,62	2,40	3,15	17,54	2
3	5,36	9,40	2,40	3,15	19,41	2
4	2,40	7,14	2,75			-
5	1,95	5,90	2,75	1,89	14,33	1
6	86,76	87,34	2,75	50,70	189,50	1
7	4,71	9,28	2,40	3,15	19,12	2
8	1,74	5,32	2,75	3,35	11,28	1
9	13,35	14,90	2,75	8,56	32,42	1
10	4,71	9,28	2,40	3,15	19,12	2
11	1,74	5,32	2,75	3,35	11,28	1
12	13,13	14,80	2,75	8,56	32,14	1
13	13,13	14,80	2,75	8,56	32,14	1
14	4,71	9,28	2,40	3,15	19,12	2
15	1,74	5,32	2,75	3,35	11,28	1
16	33,22	25,48	5,50	18,70	121,44	
17	5,54	10,64	2,40	2,61	22,92	2
18	15,09	15,54	2,75	9,33	33,41	1
19	12,40	14,16	2,75	4,99	33,95	1
20	3,90	9,80	2,40	2,40	21,12	2
21	3,90	9,80	2,40	2,40	21,12	2
22	6,36	11,06	2,40	3,15	23,39	2
23	11,97	13,94	2,75	6,88	31,46	1
24	12,60	14,26	2,75	6,88	32,34	1
25	5,81	10,78	2,40	3,15	22,72	2
26	10,82	14,62	2,40	3,15	31,94	2
27	29,09	21,58	2,75	4,70	54,65	1
337,86					926,73	

	cod.	Quat.	Unid.
PA-1 - Pintura acrílica acetinada, sobre fundo preparador e massa PVA.	1	567,77	m ²
PA-2 - Cerâmica 30x40cm em pé, retificado, branco acetinado, . Rejunte flexível acrílico. Ref.: Portobello linha Cetim Bianco 30x40cm ou similar.	2	237,52	m ²
PINTURA ÉPOXI BASE D'ÁGUA ACETINADA SOBRE CERÂMICA EXISTENTE (ALT. 210CM). ACIMA PINTURA ACRÍLICA ACETINADA ATÉ O FORRO.	3	0,00	m ²

805,29

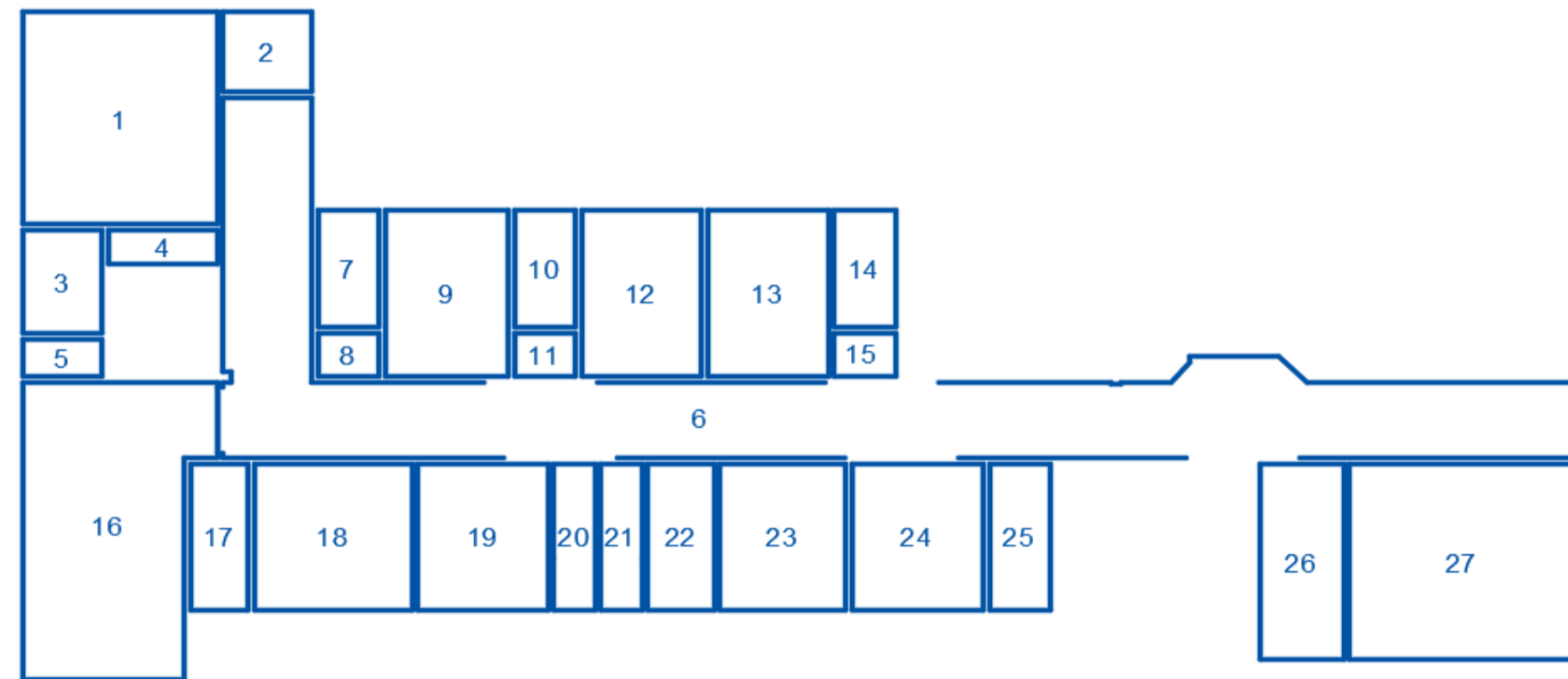

PISOS A CONSTRUIR

Number	Area	Perimeter	Cod. Piso	Cod. Rodapé	Desconto Rodapé
1	4,64	8,62	2	-	-
2	26,82	21,30	2	2	2,06
3	5,36	9,40	2	-	-
4	1,95	5,09		-	-
5	102,64	100,55		-	-
6	4,71	9,28	2	-	-
7	15,26	18,02	2	2	3,62
8	4,71	9,28	2	-	-
9	15,04	18,01	2	2	3,62
10	15,04	18,01	2	2	3,62
11	4,71	9,28	2	-	-
12	5,53	10,64	2	-	-
13	15,09	15,54	2	2	2,06
14	12,40	14,16	2	2	1,18
15	3,09	9,08	2	-	-
16	3,09	9,08	2	-	-
17	6,35	11,06	2	-	-
18	11,97	13,94	2	2	2,06
19	12,60	14,26	2	2	2,06
20	5,81	10,78	2	-	-
21	10,75	14,60	2	-	-
22	29,11	21,60	2	2	2,06
					22,34

	cod.	Quat.	Unid.
RECUPERAÇÃO DE PISO EM PLACAS DE GRANITINA/GRANILITE EXISTENTE.	1	0,00	m ²
PISO PORCELANATO 60X60 RETIFICADO ACAB. NATURAL, LINHA PORTOBELLO LINHA ESSENCIAL OU SIMILAR.	2	212,08	m ²
RECUPERAÇÃO DE RODAPÉ MONOLÍTICO A BASE DE CIMENTO, GRANÍLHA E ÁGUA-GRANITINA EXISTENTE	1	0,00	m
RODAPÉ EM PORCELANATO 60X10CM, EMBUTIDO NA ALVENARIA (RECORTE DO PISO 60X60CM)	2	132,50	m

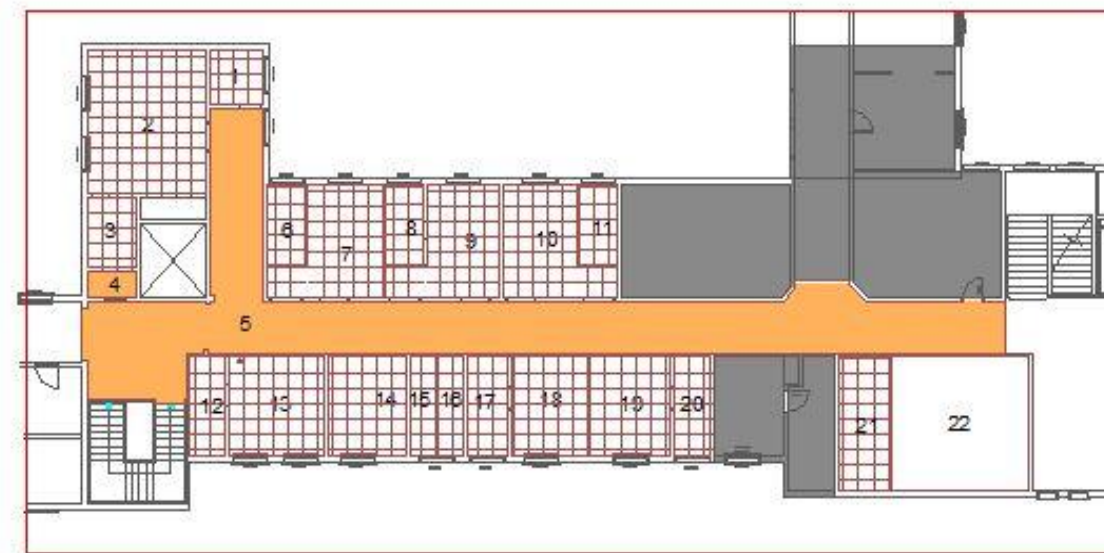

FORROS

Number	Area	Perimeter	Cod. Forro
1	4,64	8,62	1
2	23,70	19,70	1
3	5,36	9,40	1
4	4,41	8,88	1
5	1,74	5,32	1
6	11,85	13,90	1
7	4,80	8,87	1
8	1,74	5,32	1
9	11,65	13,80	1
10	11,65	13,80	1
11	4,41	8,88	1
12	1,74	5,32	1
13	5,25	10,24	1
14	13,15	14,54	1
15	10,81	13,16	1
16	3,70	9,40	1
17	3,70	9,40	1
18	6,03	10,66	1
19	10,44	12,94	1
20	10,98	13,26	1
21	5,51	10,38	1
22	10,40	14,22	1
23	26,32	20,58	1
24	5,03	10,56	3
25	5,03	10,56	3
26	5,03	10,56	3
27	5,03	10,56	3
28	5,03	10,56	3
29	5,03	10,56	3
30	8,34	15,84	3
31	45,70	84,25	2
32	30,71	24,68	2

FORRO MONOLITICO DE GESSO ACARTONADO, FIXADOS EM ESTRUTURA DE AÇO GALVANIZADO, COM ACABAMENTO PINTURA ACRÍLICA NA COR BRANCO. MOLDURAS SIMPLES EM GESSO EM TODO PERÍMETRO.
TABEIRA EM GESSO ACARTONADO COM MOLDURA SIMPLES E PINT. ACRÍLICA NA COR BRANCO.
PLACA REMOVIVEL CENTRAL EM GESSO ACART. REVESTIDA COM PELICULA PVC NA COR BRANCO. DIM.: 125X62.5CM

cod.	Quat.	Unid.
1	249,79	m ²
2	76,41	m ²
3	38,52	m ²
	364,72	

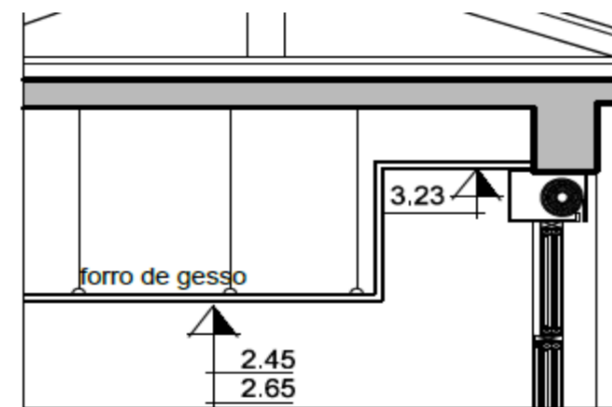
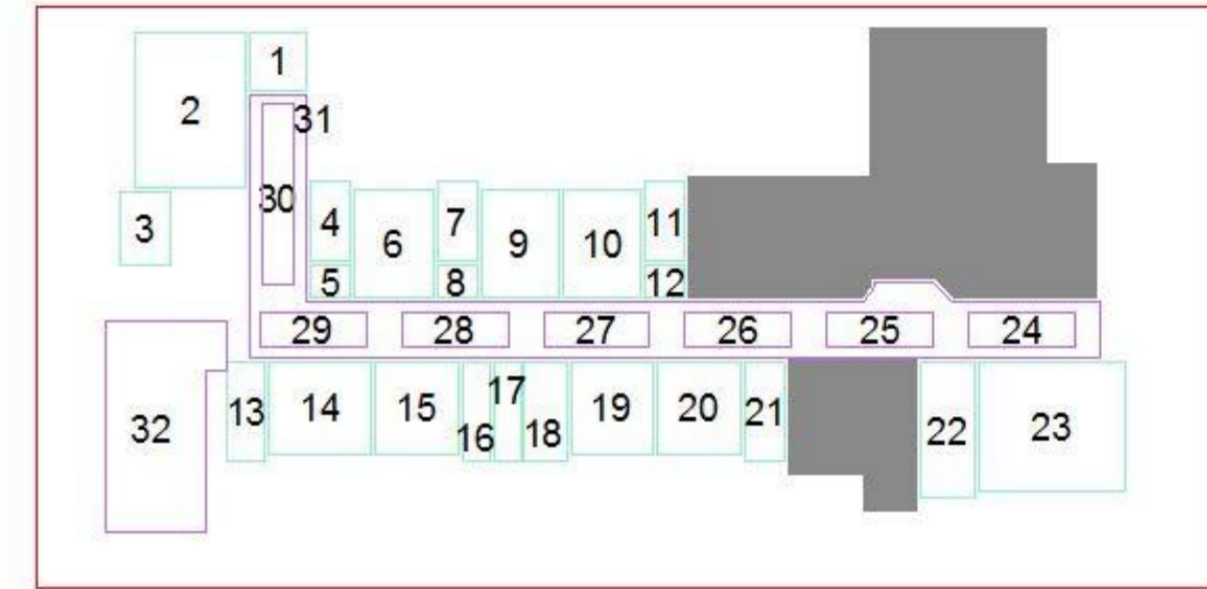
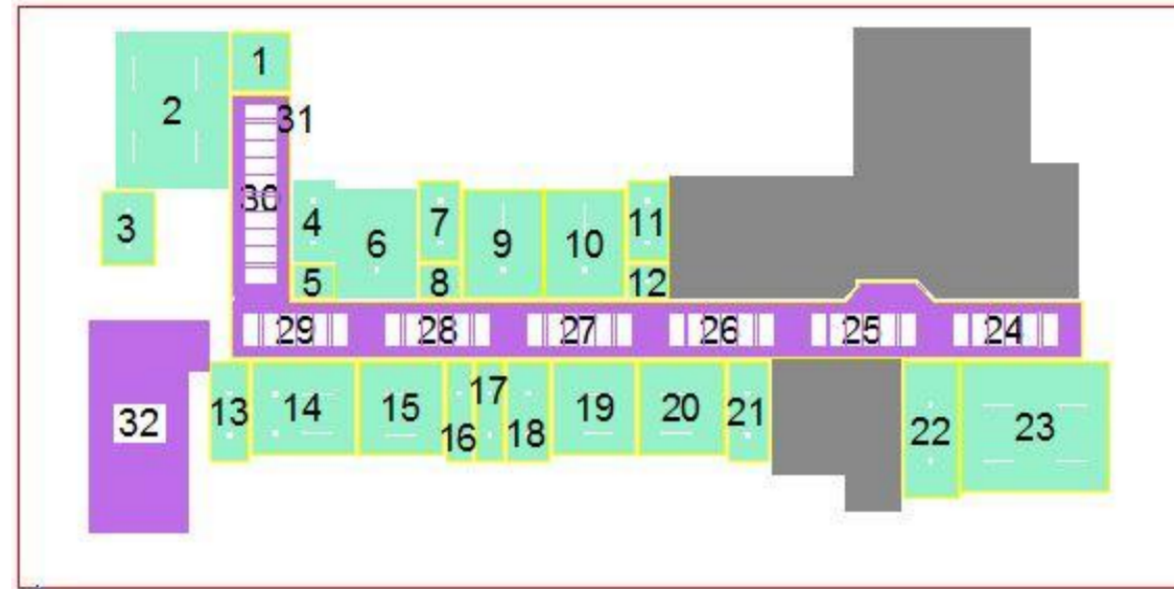

Cortineiro

Altura média	0,68	M
Comprimento	45,07	M
Área Vertical	30,65	M2
Área Horizontal	19,62	M2

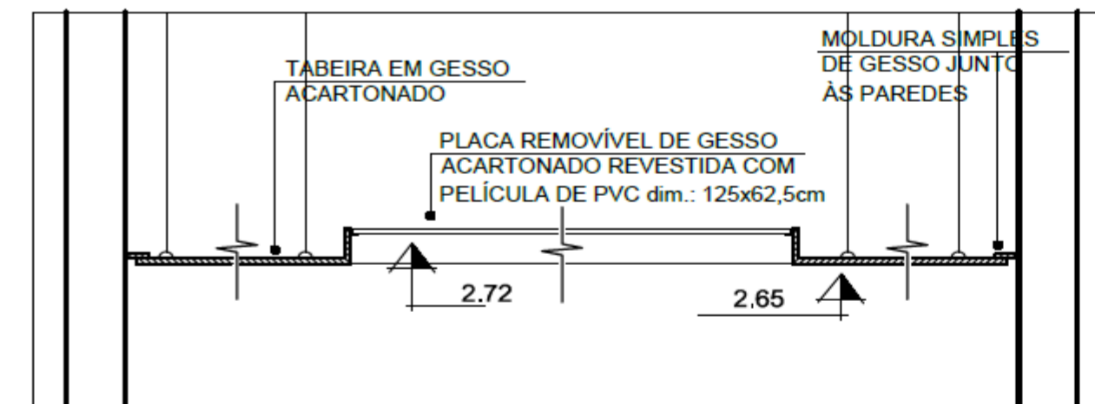

DETALHE 01
CORTE FORRO NAS CIRCULAÇÕES

33	3,41	12,56
34	1,50	7,00
35	0,30	3,40
36	1,48	6,90
37	1,48	6,90
38	0,30	3,40
39	0,28	3,24
40	1,94	8,74
41	1,59	7,36
42	0,20	2,40
43	0,20	2,40
44	0,33	3,66
45	1,54	7,14
46	1,62	7,46
47	0,30	3,38
48	0,41	4,52
49	2,77	12,08

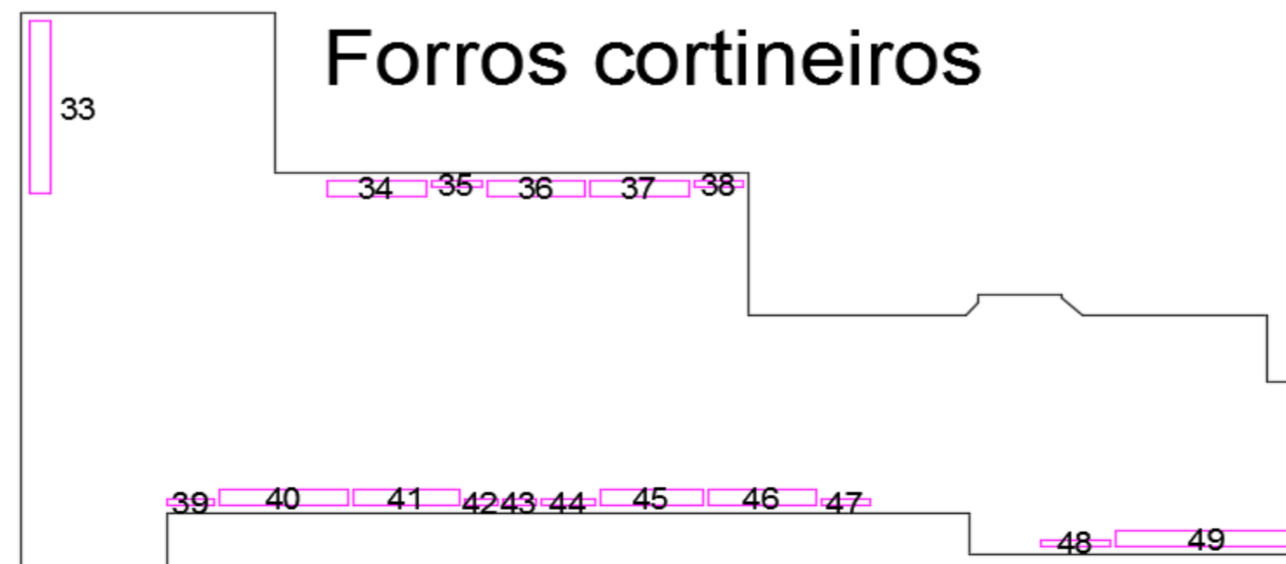

encaixa placa removível

Altura média	0,07	M
Comprimento	79,20	M
Área Vertical	5,54	M2